

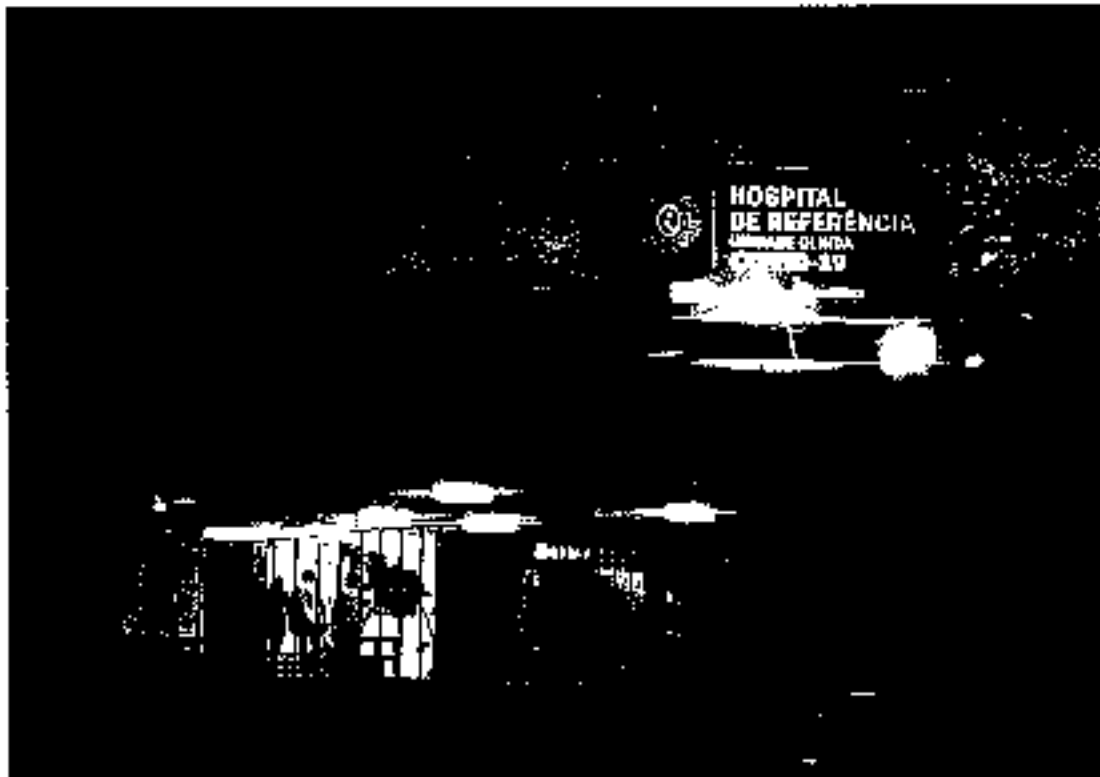

RELATÓRIO ANUAL DE EXECUÇÃO DO CONTRATO DE GESTÃO Nº 004/2020



2022

EUD JOHNSON
Diretor Geral - M. L. - BA 30
Hospital de Referência Brites de Albuquerque

Hospital de Referência Brites de Albuquerque (UNIDADE OLINDA/COVID-19)

CNPJ: 10.583.920/0005-67

Av. Pan Nordestina, 4215 - Tabajara, Olinda - PE. 53350-015



Eud Johnson De Lima Cordeiro
Diretor Geral

Raul Carneiro Lins
Diretor Médico

Roseli Luiza de S. Nascimento
Diretora Administrativo-Financeiro

Maria da Conceição Peixoto
Coordenadora de Enfermagem

Hospital de Referência Brites de Albuquerque (UNIDADE OLINDA/COVID-19)

CNPJ: 10.583.920/0005-67

Av. Pan Nordestina, 4215 - Tabajara, Olinda - PE. 53350-015

EUD JOHNSON
Diretor Geral
10.583.920/0005-67



SUMÁRIO

APRESENTAÇÃO

- 1 A OSS HOSPITAL DO TRICENTENÁRIO
- 2 O HOSPITAL DE REFERÊNCIA PARA COVID-19 UNIDADE OLINDA
- 3 INTRODUÇÃO
- 4 INDICADORES DE PRODUÇÃO E QUALIDADE - JANEIRO
- 5 INDICADORES DE PRODUÇÃO E QUALIDADE - FEVEREIRO
- 6 INDICADORES DE PRODUÇÃO E QUALIDADE - MARÇO
- 7 INDICADORES DE PRODUÇÃO E QUALIDADE - ABRIL
- 8 INDICADORES DE PRODUÇÃO E QUALIDADE - MAIO
- 9 INDICADORES DE PRODUÇÃO E QUALIDADE - JUNHO
- 10 INDICADORES DE PRODUÇÃO E QUALIDADE - JULHO
- 11 INDICADORES DE PRODUÇÃO E QUALIDADE - AGOSTO
- 12 INDICADORES DE PRODUÇÃO E QUALIDADE - SETEMBRO
- 13 INDICADORES DE PRODUÇÃO E QUALIDADE - OUTUBRO
- 14 INDICADORES DE PRODUÇÃO E QUALIDADE - NOVEMBRO
- 15 INDICADORES DE PRODUÇÃO E QUALIDADE - DEZEMBRO
- 16 GESTÃO DE PESSOAS

EUD JOHNSON
Diretor Geral - Med - 84.310
Hospital de Referência Brites de Albuquerque

Hospital de Referência Brites de Albuquerque (UNIDADE OLINDA/COVID-19)

CNPJ: 10.583.920/0005-67

Av. Pan Nordestina, 4215 – Tabajara, Olinda – PE, 53350-015



APRESENTAÇÃO

Este relatório apresenta informações sobre a execução do Contrato de Gestão Nº004/2020 do Hospital de Referência para COVID-19 – Unidade Olinda, gerenciado pela Organização Social de Saúde Hospital do Tricentenário no período de Janeiro/2022 a Dezembro/2022.

EUD JONSON
Diretor Geral
Rua: Capim, 4215 - Albuquerque

Hospital de Referência Brites de Albuquerque (UNIDADE OLINDA/COVID-19)

CNPJ: 10.583.920/0005-67

Av. Pan Nordestina, 4215 – Tabajara, Olinda – PE. 53350-D15



1. A OSS HOSPITAL DO TRICENTENÁRIO

O **HOSPITAL DO TRICENTENÁRIO** é uma associação civil de direito privado, com finalidade filantrópica, sem fins lucrativos e econômicos, de caráter beneficente de assistência social, com atividade preponderante na área de SAÚDE conforme o artigo 3º do Estatuto Social, com Título de Utilidade Pública Federal, conforme Decreto nº 85.752 de 24/02/1981, publicado no Diário Oficial da União – DOU em 25/02/1981, Título de Utilidade Pública Estadual, conforme Lei Estadual nº 7.009, publicada no DOE em 04/12/1975, Registrado no Conselho Nacional de Assistência Social (CNAS) sob o certificado nº 219.750/69, em 29/05/1965, com Certificado de Entidade Beneficente de Assistência Social – CEBAS, no Ministério da Saúde, deferido mediante Portaria nº 250, de 27/02/2018, publicada no Diário Oficial da União (DOU) em 13/03/2018, com validade pelo período de 01/01/2018 a 31/12/2020 e qualificada pelo Governo do Estado de Pernambuco com Organização Social – OS pelo Decreto nº 35.130 de 10 de junho de 2010, nos termos da Lei Estadual nº 11.743 de 20 de janeiro de 2000, alterada pela Lei nº 12.973 de 27 de dezembro de 2005 e pela Lei nº 15.210/2013 de 19 de dezembro de 2013, sendo requalificada através do Decreto nº 49.652 de 29 de outubro de 2020.

EUD JOHNSON
Diretor Geral - Adm. - 8830
Hospital de Referência Brites de Albuquerque

Hospital de Referência Brites de Albuquerque (UNIDADE OLINDA/COVID-19)

CNPJ: 10.583.920/0005-87

Av. Pan Nordestina, 4215 – Tabajara, Olinda – PE, 53350-015



2. O HOSPITAL REFERÊNCIA PARA COVID-19 – UNIDADE OLINDA BRITES DE ALBUQUERQUE

1. **Localização:** Avenida Pan Nordestina, 4215 – Santa Tereza, Olinda – PE, CEP: 53350-015.
2. **Público Estadual – Administração Indireta;**
3. **Contrato de Gestão Nº 004/2020, com início de gestão em 08/04/2020. Gerenciado pela Organização Social de Saúde Hospital do Tricentenário;**
4. **Exclusivo para atendimento SUS de média e alta complexidade em casos suspeitos confirmados de COVID-19 / Síndrome Respiratória Aguda Grave -SRAG);**
5. **A contratação da Organização Social de Saúde para gerenciar, operacionalizar e executar as ações e serviços de saúde na antiga Maternidade Brites de Albuquerque, hoje, Hospital de Referência para COVID-19 – Unidade Olinda Brites de Albuquerque, integra o conjunto de medidas urgentes e imprescindíveis que vêm sendo adotadas pelo Governo do Estado de Pernambuco para o enfrentamento do novo Coronavírus (Covid-19 / Síndrome Respiratória Aguda Grave – SRAG).**
6. **Perfil da Assistência: Hospital com a seguinte capacidade operacional até o final do mês de Setembro: 20 leitos de Enfermaria Pediátrica, 10 leitos de Terapia Intensiva Pediátrica e 10 leitos de Terapia Intensiva Adulto, todos em regime de atendimento de média e Alta Complexidade para internações suspeito/confirmados por COVID-19 / Síndrome Respiratória Aguda Grave – SRAG).**

EUD JOHNSON
Diretor Geral
Assinatura: [Assinatura]
Revisor: [Assinatura]

Hospital de Referência Brites de Albuquerque (UNIDADE OLINDA/COVID-19)

CNPJ: 10.583.920/0005-67

Av. Pan Nordestina, 4215 – Tabajara, Olinda – PE, 53350-015

3. INTRODUÇÃO

Em 31 de dezembro de 2019, a Organização Mundial da Saúde (OMS) foi alertada sobre vários casos de pneumonia na cidade de Wuhan, província de Hubei, na República Popular da China. Tratava-se de uma nova cepa (tipo) de coronavírus que não havia sido identificada antes em seres humanos. Uma semana depois, em 7 de janeiro de 2020, as autoridades chinesas confirmaram que haviam identificado um novo tipo de coronavírus. Os coronavírus estão por toda parte. Eles são a segunda principal causa de resfriado comum (após rinovírus) e, até as últimas décadas, raramente causavam doenças mais graves em humanos do que o resfriado comum.

Ao todo, sete coronavírus humanos (HCoV) já foram identificados: HCoV-229E, HCoVOC43, HCoV-NL63, HCoV-HKU1, SARS-CoV (que causa síndrome respiratória aguda grave), MERS-CoV (que causa síndrome respiratória do Oriente Médio) e o, mais recente, novo coronavírus (que no início foi temporariamente nomeado 2019-nCoV e, em 11 de fevereiro de 2020, recebeu o nome de SARS-CoV-2). Esse novo coronavírus é responsável por causar a doença COVID-19.

Em março de 2020, a Organização Mundial de Saúde (OMS) declarou o surto uma pandemia. Até 28 de julho de 2020, pelo menos 16.396.954 casos da doença foram confirmados em pelo menos 188 países e territórios, com cerca de 651.902 fatalidades reportadas e 9.512.561 pessoas curadas, segundo a OMS. A pandemia no Brasil teve início em 26 de fevereiro de 2020 após a confirmação de que um homem de 61 anos de São Paulo que retornou da Itália testou positivo para SARS-CoV-2, causador da COVID-19. Desde então, até 28 de julho de 2020, confirmaram-se 2.442.375 casos. A transmissão comunitária foi confirmada para todo território nacional. De acordo com Ministério da Saúde, a COVID-19 no Brasil até os dias atuais, matou mais do que a H1N1, dengue e sarampo em todo o ano de 2019. A partir do mês de Março, os primeiros casos do novo coronavírus foram identificados na cidade do Recife, Pernambuco, sendo registrado em 25 de março a primeira morte pelo COVID-19.

Hospital de Referência Brites de Albuquerque (UNIDADE OLINDA/COVID-19)

CNPJ: 10.583.920/0005-67

Av. Pan Nordestina, 4215 – Tabajara, Olinda – PE. 53350-015

EUD JOHNSON
Diretor Geral
Hospital de Referência Brites de Albuquerque



Várias medidas emergenciais de enfrentamento à pandemia foram adotadas pelo Governo Estadual de Pernambuco para garantir à saúde coletiva durante a situação de emergência, dentre elas, a convocação de Organizações de Saúde para gestão de Instituições de Saúde que foram implantadas provisoriamente para atender a população na situação emergencial sob supervisão da Secretaria Estadual de Saúde. Por consequência, O Hospital do Tricentenário recebeu uma Convocação para Gestão de uma Unidade de Saúde no dia 25 de março de 2020 sendo a unidade em questão a Maternidade Brites de Albuquerque, localizada no imóvel situado à Avenida Pan Nordestina, 4215, Santa Teresa, Olinda – PE 53350-015, objeto do instrumento de cessão onerosa assinado entre o Estado de Pernambuco e o Município de Olinda. A Gestão assumiu de imediato os trabalhos para abertura da unidade, atendendo à saúde no âmbito da pandemia em curso, sendo tomada com fulcro na legislação de urgência, onde iniciou os atendimentos a partir do dia 08 de abril de 2020.

EUD JONHSON
Diretor Geral - Mat. : 8420
Hospital de Referência Brites de Albuquerque

Hospital de Referência Brites de Albuquerque (UNIDADE OLINDA/COVID-19)

CNPJ: 10.583.920/0005-67

Av. Pan Nordestina, 4215 – Tabajara, Olinda – PE, 53350-015



4. INDICADORES EPIDEMIOLÓGICOS E DE PRODUÇÃO – JANEIRO

A análise ocorre a partir da continuidade das atividades nos setores de internações adulto, no décimo mês de funcionamento, através das rotatividades demonstradas no quadro abaixo:

ATIVIDADE	INDICADOR	ENFERMARIA ADULTO	UTI ADULTO
INTERNAÇÃO	Nº TOTAL DE ADMISSÕES	143	155
	Nº TOTAL DE ALTAS	109	29
	Nº TOTAL DE TRANSFERÊNCIAS EXTERNAS	6	0
	Nº TOTAL DE TRANSFERÊNCIAS INTERNAS	19	45
	Nº TOTAL DE ÓBITOS HOSPITALARES	5	65
	Nº TOTAL DE EVASÕES	4	0
	Nº DE LEITOS OPERACIONAIS/DIA	1.240	1.860
	Nº TOTAL DE PACIENTES/DIA	961	1.637

Fonte Hospital de Referência COVID19 – Unidade Olinda Brites de Albuquerque – JANEIRO 2022

Conforme tabela acima, o número total de admissão da UTI adulto e Enfermaria adulto corresponde às admissões provenientes de transferências de outros serviços pela Central de Regulação do Estado de Pernambuco e as transferências da Clínica Médica para a Unidade de Terapia Intensiva e altas da UTI para a Clínica Médica. O número de admissões portanto, na tabela acima, corresponde ao número total de admissões em cada setor assistencial, sendo visto dessa forma, o movimento intra hospitalar.

A partir do dia 02 de janeiro, foram reabertos 10 leitos de UTI adulto.

Foram admitidos 155 pacientes na Unidade de Terapia Intensiva adulto e 143 pacientes na enfermaria adulto durante o mês de janeiro

O total de saídas hospitalares se dá pela somatória das altas, transferências externas, óbitos e evasões que, no ao final do mês de janeiro 218 setores assistenciais adulto.

Até o fim do mês de janeiro, o hospital fornecia 40 leitos de UTI adulto, 40 de enfermaria adulto, 10 leitos de Enfermaria pediátrica e 10 leitos de Unidade de Terapia Intensiva Pediátrica. O cálculo de leitos operacionais/dia da UTI adulto apresenta-se como: 40 leitos



X 31 dias = 1.240 e Enfermaria adulto: 40 leitos X 31 dias = 1.240 leitos operacionais/dia durante o mês de janeiro/2022.

PERFIL EPIDEMIOLÓGICO UTI ADULTO – JANEIRO 2022				
FAIXA ETÁRIA	HOMEM		MULHER	
80 anos ou mais		20	23	28,0%
75-79 anos	15,1%	8	10	12,2%
70-74 anos	20,8%	11	16	19,5%
65-69 anos	3,6%	2	15	18,3%
60-64 anos	7,5%	4	9	11,0%
55-59 anos	1,8%	1	3	3,7%
50-54 anos	9,4%	5	2	2,4%
45-49 anos	0,0%	0	0	0,0%
40-44 anos	1,9%	1	2	2,4%
35-39 anos	0,0%	0	0	0,0%
30-34 anos	0,0%	0	1	1,2%
25-29 anos	0,0%	0	0	0,0%
20-24 anos	0,0%	0	0	0,0%
15-19 anos	1,9%	1	1	1,2%
10-14 anos	0,0%	0	0	0,0%
5-9 anos	0,0%	0	0	0,0%
0-4 anos	0,0%	0	0	0,0%
TOTAL		53	82	

PERFIL EPIDEMIOLÓGICO ENFERMARIA ADULTO – JANEIRO 2022				
FAIXA ETÁRIA	HOMEM		MULHER	
80 anos ou mais		15	28	32,0%
75-79 anos	6,3%	3	9	9,4%
70-74 anos	20,8%	10	9	10,6%
65-69 anos	8,3%	4	12	14,1%
60-64 anos	10,4%	5	14	16,3%
55-59 anos	2,1%	1	4	4,7%
50-54 anos	4,2%	2	3	3,6%
45-49 anos	4,2%	2	1	1,2%
40-44 anos	0,0%	0	1	1,2%
35-39 anos	10,4%	5	1	1,2%
30-34 anos	0,0%	0	3	3,6%
25-29 anos	0,0%	0	0	0,0%
20-24 anos	0,0%	0	0	0,0%
15-19 anos	2,1%	1	1	1,2%
10-14 anos	0,0%	0	0	0,0%
5-9 anos	0,0%	0	0	0,0%
0-4 anos	0,0%	0	0	0,0%
TOTAL		48	86	

EUD JOHNSON
Diretor Geral - Adm. - HADU
Hospital de Referência Brites de Albuquerque

Hospital de Referência Brites de Albuquerque (UNIDADE OLINDA/COVID-19)

CNPJ: 10.583.920/0005-67

Av. Pan Nordestina, 4215 – Tabajara, Olinda – PE, 53350-015



4.1. INDICADORES DE PRODUÇÃO E QUALIDADE LEITOS DE INTERNAÇÕES PEDIÁTRICOS - JANEIRO

A análise ocorre a partir da continuidade das atividades nos setores de internações pediátricas, quinto mês de funcionamento, através das rotatividades demonstradas no quadro abaixo:

Conforme tabela acima, o número total de admissões de cada setor corresponde às admissões provenientes de transferências de outros serviços de saúde e transferências internas, tendo em vista as transferências da Clínica Médica para a Unidade de Terapia Intensiva e altas da UTI para a Clínica Médica, o número de admissões portanto, nessa tabela, corresponde ao número total de admissões em cada setor assistencial, sendo visto dessa forma o movimento intra hospitalar.

Ao final do mês de janeiro, o Hospital oferecia 10 leitos de UTI pediátrica e 10 leitos de enfermaria pediátrica.

ATIVIDADE	INDICADOR	ENFERMARIA PED	UTI PED
INTERNAÇÃO	Nº TOTAL DE ADMISSÕES	44	22
	Nº TOTAL DE ALTAS	36	1
	Nº TOTAL DE TRANSFERÊNCIAS EXTERNAS	1	0
	Nº TOTAL DE TRANSFERÊNCIAS INTERNAS	7	16
	Nº TOTAL DE ÓBITOS HOSPITALARES	0	0
	Nº TOTAL DE EVASÕES	0	0
	Nº DE LEITOS OPERACIONAIS/DIA	310	310
	Nº TOTAL DE PACIENTES/DIA	195	258

Fonte Hospital de Referência COVID19 – Unidade Olinda Brites de Albuquerque – JANEIRO 2022

O total de saídas hospitalares se dá pela somatória das altas, transferências externas, óbitos e evasões que, no ao final do mês de janeiro soma-se 38os setores assistenciais pediátricos, conforme tabela a seguir.

Hospital de Referência Brites de Albuquerque (UNIDADE OLINDA/COVID-19)

CNPJ: 10.583.920/0005-67

Av. Pan Nordestina. 4215 – Tabajara, Olinda – PE, 53350-015

RUDY JOHNSON
Diretor Geral
Hospital de Referência Brites de Albuquerque



PERFIL EPIDEMIOLÓGICO ENFERMARIA UTI - JANEIRO 2022					
FAIXA ETÁRIA	MENINO			MENINA	
	%	Q1	Q2	Q3	%
15-19 anos	0,0%	0	0	0	0,0%
10-14 anos	9,1%	1	0	0	0,0%
5-9 anos	45,5%	5	1	1	33,3%
0-4 anos	45,5%	5	2	2	66,7%
TOTAL		11	3	3	

PERFIL EPIDEMIOLÓGICO ENFERMARIA PEDIÁTRICA - JANEIRO 2022					
FAIXA ETÁRIA	MENINO			MENINA	
	%	Q1	Q2	Q3	%
15-19 anos	0,0%	0	0	0	0,0%
10-14 anos	0,0%	0	1	1	6,3%
5-9 anos	30,4%	7	6	6	37,5%
0-4 anos	69,6%	16	9	9	56,3%
TOTAL		23	16	16	

HOSPITAL BRITES DE ALBUQUERQUE

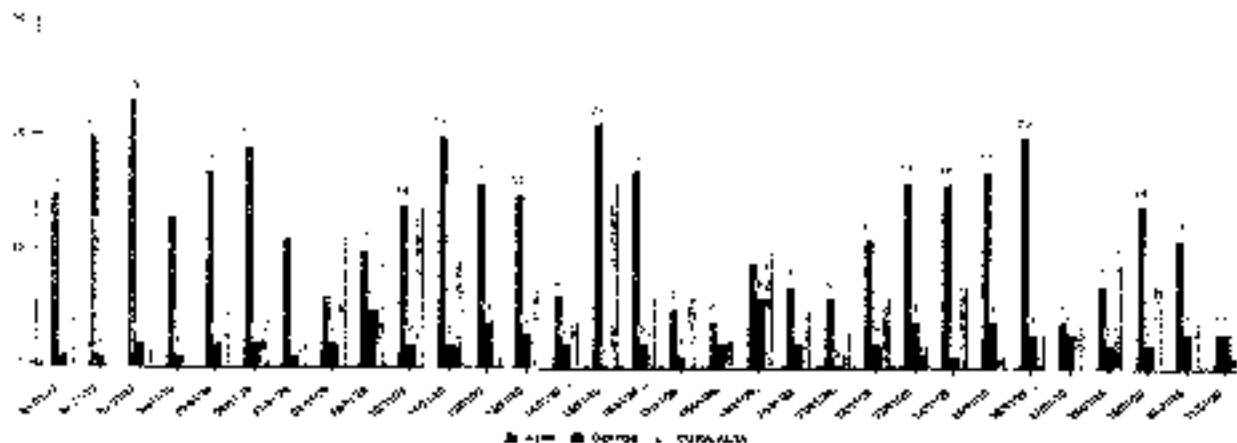

Hospital de Referência Brites de Albuquerque (UNIDADE OLINDA/COVID-19)

CNPJ: 10.583.920/0005-67

Av. Par Nordestina, 4215 – Tabajara, Olinda – PE, 53350-015

EUD JONAS
Diretor Geral
Hospital de Referência Brites de Albuquerque

5. INDICADORES EPIDEMIOLÓGICOS E DE PRODUÇÃO – FEVEREIRO

A análise ocorre a partir da continuidade das atividades nos setores de internações adulto, no décimo primeiro mês de funcionamento, através das rotatividades demonstradas no quadro abaixo:

ATIVIDADE	INDICADOR	ENFERMARIA ADULTO	UTI ADULTO
INTERNAÇÃO	Nº TOTAL DE ADMISSÕES	102	88
	Nº TOTAL DE ALTAS	84	15
	Nº TOTAL DE TRANSFERÊNCIAS EXTERNAS	3	1
	Nº TOTAL DE TRANSFERÊNCIAS INTERNAS	11	22
	Nº TOTAL DE ÓBITOS HOSPITALARES	9	65
	Nº TOTAL DE EVASÕES	0	0
	Nº DE LEITOS OPERACIONAIS/DIA	1.120	1.680
	Nº TOTAL DE PACIENTES/DIA	700	1.122

Fonte: Hospital Referência COVID19 – Unidade Olinda Brtes de Albuquerque, FEVEREIRO 2022.

Conforme tabela acima, o número total de admissão da UTI adulto e Enfermaria adulto corresponde às admissões provenientes de transferências de outros serviços pela Central de Regulação do Estado de Pernambuco e as transferências da Clínica Médica para a Unidade de Terapia Intensiva e altas da UTI para a Clínica Médica. O número de admissões portanto, na tabela acima, corresponde ao número total de admissões em cada setor assistencial, sendo visto dessa forma, o movimento intra hospitalar.

Foram admitidos 1122 pacientes na Unidade de Terapia Intensiva adulto e 700 pacientes na enfermaria adulto durante o mês de fevereiro.

O total de saídas hospitalares se dá pela somatória das altas, transferências externas, óbitos e evasões que, no ao final do mês de fevereiro soma-se 175 nos setores assistenciais adulto.

Até o fim do mês de janeiro, o hospital fornecia 40 leitos de UTI adulto, 40 de enfermaria adulto, 10 leitos de Enfermaria pediátrica e 10 leitos de Unidade de Terapia Intensiva

Hospital de Referência Brtes de Albuquerque (UNIDADE OLINDA/COVID-19)

CNPJ. 10.583.920/0005-67

Av. Pan Nordestina, 4215 – Tabajara, Olinda – PE, 53350-015

EUD JONSON
 Diretor Geral
 Hospital de Referência Brtes de Albuquerque



X 31 dias = 1.240 e Enfermaria adulto: 40 leitos X 31 dias = 1.240 leitos operacionais/dia durante o mês de janeiro/2021 conforme tabela abaixo:

PERFIL EPIDEMIOLÓGICO ENFERMARIA ADULTO - FEVEREIRO 2022				
FAIXA ETÁRIA	HOMEM		MULHER	
80 anos ou mais	19,6%	9	24	54,5%
75-79 anos	13,0%	6	1	2,3%
70-74 anos	10,9%	5	5	11,4%
65-69 anos	10,9%	5	2	4,5%
60-64 anos	10,9%	5	2	4,5%
55-59 anos	8,7%	4	2	4,5%
50-54 anos	6,5%	3	2	4,5%
45-49 anos	0,0%	0	4	9,1%
40-44 anos	6,5%	3	1	2,3%
35-39 anos	2,2%	1	1	2,3%
30-34 anos	4,3%	2	0	0,0%
25-29 anos	4,3%	2	0	0,0%
20-24 anos	0,0%	0	0	0,0%
15-19 anos	2,2%	1	0	0,0%
10-14 anos	0,0%	0	0	0,0%
5-9 anos	0,0%	0	0	0,0%
0-4 anos	0,0%	0	0	0,0%
TOTAL		45	44	

PERFIL EPIDEMIOLÓGICO UTI ADULTO - FEVEREIRO 2022				
FAIXA ETÁRIA	HOMEM		MULHER	
80 anos ou mais	21,2%	7	16	42,1%
75-79 anos	6,1%	2	4	10,5%
70-74 anos	21,2%	8	2	5,3%
65-69 anos	18,2%	6	6	15,8%
60-64 anos	9,1%	3	2	5,3%
55-59 anos	6,1%	2	1	2,6%
50-54 anos	0,0%	0	3	7,9%
45-49 anos	3,0%	1	3	7,9%
40-44 anos	3,0%	1	0	0,0%
35-39 anos	0,0%	0	1	2,6%
30-34 anos	6,1%	2	0	0,0%
25-29 anos	3,0%	1	0	0,0%
20-24 anos	0,0%	0	0	0,0%
15-19 anos	0,0%	0	0	0,0%
10-14 anos	0,0%	0	0	0,0%
5-9 anos	0,0%	0	0	0,0%
0-4 anos	0,0%	0	0	0,0%
TOTAL		33	38	

Hospital de Referência Brites de Albuquerque (UNIDADE OLINDA/COVID-19)

CNPJ: 10.583.920/0005-67

Av. Pan Nordestina, 4215 – Tabajara, Olinda – PE, 53350-015

EUD JOHNSON
Diretor Geral - Mat. - 84310
Hospital de Referência Brites de Albuquerque



5.1. INDICADORES DE PRODUÇÃO E QUALIDADE LEITOS DE INTERNAÇÕES PEDIÁTRICAS - FEVEREIRO

A análise ocorre a partir da continuidade das atividades nos setores de internações pediátricas, sexto mês de funcionamento, através das rotatividades demonstradas no quadro abaixo:

ATIVIDADE	INDICADOR	FEV 2022	EM 2022
INTERNAÇÃO	Nº TOTAL DE ADMISSÕES	20	22
	Nº TOTAL DE ALTAS	17	1
	Nº TOTAL DE TRANSFERÊNCIAS EXTERNAS	0	1
	Nº TOTAL DE TRANSFERÊNCIAS INTERNAS	3	16
	Nº TOTAL DE ÓBITOS HOSPITALARES	0	0
	Nº TOTAL DE EVASÕES	0	0
	Nº DE LEITOS OPERACIONAIS/DIA	510	510
	Nº TOTAL DE PACIENTES/DIA	137	316

Fonte: Hospital Referência COVID-19 – Unidade Olinda Brites de Albuquerque. FEVEREIRO 2022.

Conforme tabela acima, o número total de admissões de cada setor corresponde às admissões provenientes de transferências de outros serviços de saúde e transferências internas, tendo em vista as transferências da Clínica Médica para a Unidade de Terapia Intensiva e altas da UTI para a Clínica Médica, o número de admissões portanto, nessa tabela, corresponde ao número total de admissões em cada setor assistencial, sendo visto dessa forma o movimento intra hospitalar.

Ao final do mês de fevereiro, o Hospital oferecia 10 leitos de UTI pediátrica e 10 leitos de enfermaria pediátrica.

O total de saídas hospitalares se dá pela somatória das altas, transferências externas, óbitos e evasões que, no ao final do mês de fevereiro soma-se 19 nos setores assistenciais pediátricos, conforme tabela a seguir.



PERFIL EPIDEMIOLÓGICO UFI PED - FEVEREIRO 2022

FAIXA ETÁRIA	MENINO		MENINA	
15-19 anos	11,1%	1	0	0,0%
10-14 anos	11,1%	1	1	1,7%
5-9 anos	44,4%	4	6	46,2%
0-4 anos	83,3%	3	6	46,2%
TOTAL		9	13	

PERFIL EPIDEMIOLÓGICO ENFERMARIA PEDIÁTRICA - FEVEREIRO 2022

FAIXA ETÁRIA	MENINO		MENINA	
15-19 anos	10,0%	1	0	0,0%
10-14 anos	10,0%	1	0	0,0%
5-9 anos	20,0%	2	2	20,0%
0-4 anos	60,0%	5	8	80,0%
TOTAL		10	10	

HISTÓRICO DE CASOS DE COVID-19 EM FEBREIRO 2022

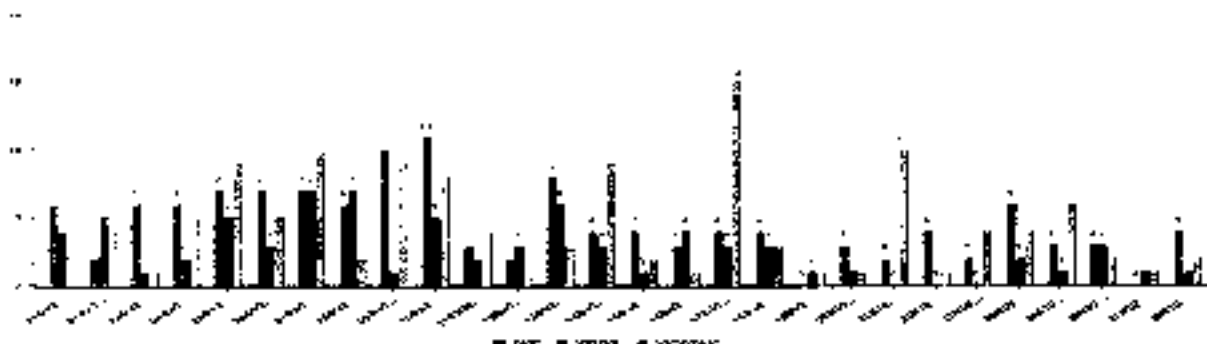

Hospital de Referência Brites de Albuquerque (UNIDADE OLINDA/COVID-19)

CNPJ: 10.583.920/0005-67

Av. Pan Nordestina, 4215 – Tabajara, Olinda – PE, 53350-015

EUD ORFANSON
Diretor(a) Geral(a)
Hospital de Referência Brites de Albuquerque

6. INDICADORES EPIDEMIOLÓGICOS E DE PRODUÇÃO – MARÇO

A análise ocorre a partir da continuidade das atividades nos setores de internações adulto, no décimo segundo mês de funcionamento, através das rotatividades demonstradas no quadro abaixo:

ATIVIDADE	INDICADOR	ENFERMADIA ADULTO	UTI ADULTO
INTERNAÇÃO	Nº TOTAL DE ADMISSÕES	45	44
	Nº TOTAL DE ALTAS	25	9
	Nº TOTAL DE TRANSFERÊNCIAS EXTERNAS	2	1
	Nº TOTAL DE TRANSFERÊNCIAS INTERNAS	7	18
	Nº TOTAL DE ÓBITOS HOSPITALARES	8	27
	Nº TOTAL DE EVASÕES	0	0
	Nº DE LEITOS OPERACIONAIS/DIA	1.120	1.860
	Nº TOTAL DE PACIENTES/DIA	506	551

Fonte: Hospital Referência COVID19 – Unidade Olinda Brites de Albuquerque, MARÇO 2022.

Conforme tabela acima, o número total de admissão da UTI adulto e Enfermaria adulto corresponde às admissões provenientes de transferências de outros serviços pela Central de Regulação do Estado de Pernambuco e as transferências da Clínica Médica para a Unidade de Terapia Intensiva e altas da UTI para a Clínica Médica. O número de admissões portanto, na tabela acima, corresponde ao número total de admissões em cada setor assistencial, sendo visto dessa forma, o movimento intra hospitalar.

Foram admitidos 44 pacientes na Unidade de Terapia Intensiva adulto e 45 pacientes na enfermaria adulto durante o mês de março.

No dia 29 de março, foi inaugurado mais 20 leitos de Terapia Intensiva Adulto. O setor fica localizado em frente ao prédio principal em estrutura provisória tipo *container*, parceria entre a Secretaria de Saúde de Pernambuco – SES/PE e HAPVIDA.



O total de saídas hospitalares se dá pela somatória das altas, transferências externas, óbitos e evasões que, no ao final do mês de março soma-se 72 nos setores assistenciais adulto.

Até o fim do mês de março, o hospital fornecia 40 leitos de UTI adulto, 40 de enfermaria adulto, 10 leitos de Enfermária pediátrica e 10 leitos de Unidade de Terapia Intensiva Pediátrica. O cálculo de leitos operacionais/dia da UTI adulto apresenta-se como: 40 leitos X 29 dias = 1.240 e Enfermária adulto: 60 leitos X 31 dias = 1.860 leitos operacionais/dia durante o mês de março/2022.

PERFIL EPIDEMIOLÓGICO ENFERMARIA ADULTO - MARÇO 2022				
FAIXA ETÁRIA	HOMEM		MULHER	
80 anos ou mais	0,7%	1	9	33,3%
75-79 anos	10,3%	2	5	18,5%
70-74 anos	26,7%	4	5	18,6%
65-69 anos	6,7%	1	2	7,4%
60-64 anos	6,7%	1	1	3,7%
55-59 anos	6,7%	1	4	14,8%
50-54 anos	13,3%	2	1	3,7%
45-49 anos	0,0%	0	0	0,0%
40-44 anos	0,0%	0	0	0,0%
35-39 anos	13,3%	2	0	0,0%
30-34 anos	0,0%	0	0	0,0%
25-29 anos	0,0%	0	0	0,0%
20-24 anos	6,7%	1	0	0,0%
15-19 anos	0,0%	0	0	0,0%
10-14 anos	0,0%	0	0	0,0%
5-9 anos	0,0%	0	0	0,0%
0-4 anos	0,0%	0	0	0,0%
TOTAL		15	27	

PERFIL EPIDEMIOLÓGICO UTI ADULTO - MARÇO 2022				
FAIXA ETÁRIA	HOMEM		MULHER	
80 anos ou mais	21,1%	4	10	52,6%
75-79 anos	5,6%	1	1	5,3%
70-74 anos	17,1%	0	2	10,6%
65-69 anos	10,6%	2	1	5,3%
60-64 anos	5,6%	1	1	5,3%
55-59 anos	0,0%	0	1	5,3%
50-54 anos	10,6%	2	1	5,3%
45-49 anos	0,0%	0	1	5,3%
40-44 anos	0,0%	0	1	5,3%
35-39 anos	0,0%	0	0	0,0%
30-34 anos	0,0%	0	0	0,0%
25-29 anos	0,0%	0	0	0,0%
20-24 anos	0,0%	0	0	0,0%
15-19 anos	0,0%	0	0	0,0%
10-14 anos	0,0%	0	0	0,0%
5-9 anos	0,0%	0	0	0,0%
0-4 anos	0,0%	0	0	0,0%
TOTAL		19	19	

Hospital de Referência Brites de Albuquerque (UNIDADE OLINDA/COVID-19)

CNPJ. 10.583.920/0005-67

Av Pan Nordestina, 4215 – Tabajara, Olinda – PE, 53350-015

EUD JOHNSON
Diretor Geral - Mar - 84210
Hospital de Referência Brites de Albuquerque

6.1. INDICADORES DE PRODUÇÃO E QUALIDADE LEITOS DE INTERNAÇÕES PEDIÁTRICAS - MARÇO

A análise ocorre a partir da continuidade das atividades nos setores de internações pediátricas, sétimo mês de funcionamento, através das rotatividades demonstradas no quadro abaixo:

ATIVIDADE	INDICADOR	ENFERMIA	UTI
INTERNAÇÃO	Nº TOTAL DE ADMISSÕES	64	13
	Nº TOTAL DE ALTAS	66	1
	Nº TOTAL DE TRANSFERÊNCIAS EXTERNAS	2	1
	Nº TOTAL DE TRANSFERÊNCIAS INTERNAS	5	33
	Nº TOTAL DE ÓBITOS HOSPITALARES	0	0
	Nº TOTAL DE EVASÕES	1	0
	Nº DE LEITOS OPERACIONAIS/DIA	510	510
	Nº TOTAL DE PACIENTES/DIA	218	539

Fonte: Hospital Referência COVID19 Unidade Olíndia Brites de Albuquerque, MARÇO 2022.

Conforme tabela acima, o número total de admissões de cada setor corresponde às admissões provenientes de transferências de outros serviços de saúde e transferências internas, tendo em vista as transferências da Clínica Médica para a Unidade de Terapia Intensiva e altas da UTI para a Clínica Médica, o número de admissões portanto, nessa tabela, corresponde ao número total de admissões em cada setor assistencial, sendo visto dessa forma o movimento intra hospitalar.

Ao final do mês de março, o Hospital oferecia 10 leitos de UTI pediátrica e 10 leitos de enfermaria pediátrica.

O total de saídas hospitalares se dá pela somatória das altas, transferências externas, óbitos e evasões que, no ao final do mês de março soma-se 71 nos setores assistenciais pediátricos, conforme tabela a seguir.



PERFIL EPIDEMIOLÓGICO UTI PEDIÁTRICA - MARÇO 2022

FAIXA ETÁRIA	MENINO		MENINA	
	%	Nº	Nº	%
15-19 anos	0,0%	0	0	0,0%
10-14 anos	16,7%	4	6	0,0%
5-9 anos	45,8%	11	5	25,0%
0-4 anos	37,5%	9	15	75,0%
TOTAL		24	20	

PERFIL EPIDEMIOLÓGICO ENFERMARIA PEDIÁTRICA - MARÇO 2022

FAIXA ETÁRIA	MENINO		MENINA	
	%	Nº	Nº	%
15-19 anos	0,0%	0	0	0,0%
10-14 anos	6,5%	2	2	7,7%
5-9 anos	45,2%	14	7	26,9%
0-4 anos	48,3%	15	17	65,4%
TOTAL		31	26	

HOSPITAL BRITES DE ALBUQUERQUE

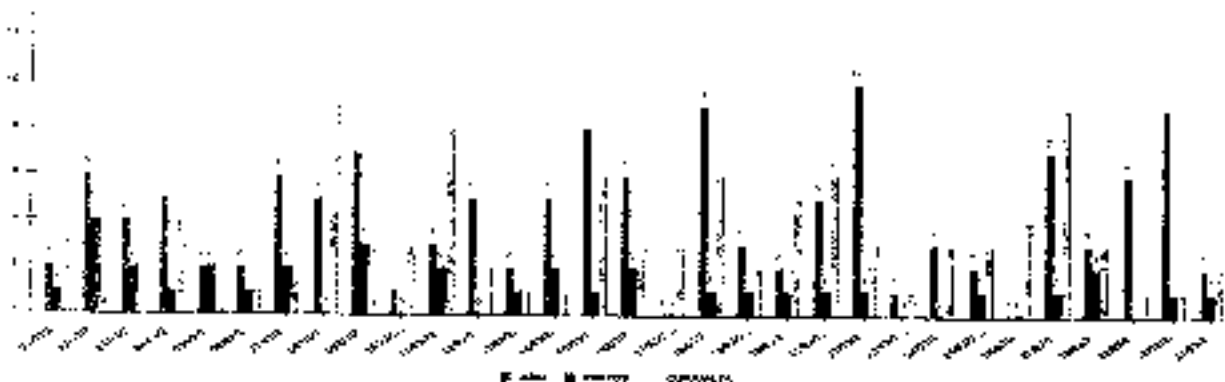

EUD WATSON
Diretor Geral
Hospital de Referência Brites de Albuquerque

Hospital de Referência Brites de Albuquerque (UNIDADE OLINDA/COVID-19)

CNPJ: 10.583.920/0005-67

Av. Pan Nordestina, 4215 – Tabajara, Olinda – PE, 53350-015

7. INDICADORES EPIDEMIOLÓGICOS E DE PRODUÇÃO – ABRIL

A análise ocorre a partir da continuidade das atividades nos setores de internações adulto, no décimo terceiro mês de funcionamento, através das rotatividades demonstradas no quadro abaixo:

ATIVIDADE	INDICADOR	ENFERMARIA ADULTO	UTI ADULTO
INTERNAÇÃO	Nº TOTAL DE ADMISSÕES	80	54
	Nº TOTAL DE ALTAS	58	18
	Nº TOTAL DE TRANSFERÊNCIAS EXTERNAS	3	3
	Nº TOTAL DE TRANSFERÊNCIAS INTERNAS	7	17
	Nº TOTAL DE ÓBITOS HOSPITALARES	5	16
	Nº TOTAL DE EVASÕES	4	0
	Nº DE LEITOS OPERACIONAIS/DIA	1.200	1.800
	Nº TOTAL DE PACIENTES/DIA	717	438

Fonte: Hospital Referência COVID19 – Unidade Olinda Brites de Albuquerque, ABRIL 2022.

Conforme tabela acima, o número total de admissão da UTI adulto e Enfermaria adulto corresponde às admissões provenientes de transferências de outros serviços pela Central de Regulação do Estado de Pernambuco e as transferências da Clínica Médica para a Unidade de Terapia Intensiva e altas da UTI para a Clínica Médica. O número de admissões portanto, na tabela acima, corresponde ao número total de admissões em cada setor assistencial, sendo visto dessa forma, o movimento intra hospitalar.

Foram admitidos 54 pacientes na Unidade de Terapia Intensiva adulto e 80 pacientes na enfermaria adulto durante o mês de abril.

O total de saídas hospitalares se dá pela somatória das altas, transferências externas, óbitos e evasões que, no ao final do mês de março soma-se 107 nos setores assistenciais pediátricos, conforme tabela a seguir.

7.1. INDICADORES DE PRODUÇÃO E QUALIDADE LEITOS DE INTERNAÇÕES PEDIÁTRICAS - ABRIL

A análise ocorre a partir da continuidade das atividades nos setores de internações pediátricas, oitavo mês de funcionamento, através das rotatividades demonstradas no quadro abaixo:

ATIVIDADE	INDICADOR	ENFERMARIA - 10 LEITOS	UTI - 10 LEITOS
INTERNAÇÃO	Nº TOTAL DE ADMISSÕES	124	59
	Nº TOTAL DE ALTAS	110	2
	Nº TOTAL DE TRANSFERÊNCIAS EXTERNAS	1	1
	Nº TOTAL DE TRANSFERÊNCIAS INTERNAS	10	51
	Nº TOTAL DE ÓBITOS HOSPITALARES	0	2
	Nº TOTAL DE EVASÕES	1	0
	Nº DE LEITOS OPERACIONAIS/DIA	600	600
	Nº TOTAL DE PACIENTES/DIA	361	549

Fonte: Hospital Referência COVID19 – Unidade Olinda Brites de Albuquerque ABRIL 2022

Conforme tabela acima, o número total de admissões de cada setor corresponde às admissões provenientes de transferências de outros serviços de saúde e transferências internas, tendo em vista as transferências da Clínica Médica para a Unidade de Terapia Intensiva e altas da UTI para a Clínica Médica, o número de admissões portanto, nessa tabela, corresponde ao número total de admissões em cada setor assistencial, sendo visto dessa forma o movimento intra hospitalar.

Ao final do mês de abril, o Hospital oferecia 10 leitos de UTI pediátrica e 10 leitos de enfermaria pediátrica

O total de saídas hospitalares se dá pela somatória das altas, transferências externas, óbitos e evasões que, no ao final do mês de dezembro soma-se 117 nos setores assistenciais pediátricos, conforme tabela a seguir.



Até o fim do mês de abril, o hospital fornecia 60 leitos de UTI adulto, 40 de enfermaria adulto, 10 leitos de Enfermária pediátrica e 10 leitos de Unidade de Terapia Intensiva Pediátrica. O cálculo de leitos operacionais/dia da UTI adulto apresenta-se como: 60 leitos X 30 dias = 1.800 e Enfermária adulto: 40 leitos X 30 dias = 1.200 leitos operacionais/dia durante o mês de abril/2022.

PERFIL EPIDEMIOLÓGICO- UTI ADULTO					
ABRIL 2022					
FAIXA ETÁRIA	HOMEM	FAIXA ETÁRIA	MULHER		
80 anos ou mais	20,0%	3	80 anos ou mais	12	
75-79 anos	6,7%	4	75-79 anos	2	10,0%
70-74 anos	13,3%	7	70-74 anos	6	30,0%
65-69 anos	6,7%	1	65-69 anos	5	15,0%
60-64 anos	6,7%	1	60-64 anos	1	5,0%
55-59 anos	0,0%	0	55-59 anos	3	15,0%
50-54 anos	0,0%	0	50-54 anos	2	5,0%
45-49 anos	6,7%	1	45-49 anos	0	0,0%
40-44 anos	0,0%	0	40-44 anos	2	10,0%
35-39 anos	13,3%	2	35-39 anos	0	0,0%
30-34 anos	6,7%	1	30-34 anos	1	5,0%
25-29 anos	0,0%	0	25-29 anos	0	0,0%
20-24 anos	0,0%	0	20-24 anos	0	0,0%
15-19 anos	0,0%	0	15-19 anos	1	5,0%
10-14 anos	0,0%	0	10-14 anos	0	0,0%
5-9 anos	0,0%	0	5-9 anos	0	0,0%
0-4 anos	0,0%	0	0-4 anos	0	0,0%
TOTAL		15	TOTAL	20	

PERFIL EPIDEMIOLÓGICO - ENFERMARIA ADULTO					
ABRIL 2022					
FAIXA ETÁRIA	HOMEM	FAIXA ETÁRIA	MULHER		
80 anos ou mais	17,1%	7	80 anos ou mais	12	
75-79 anos	12,2%	5	75-79 anos	2	5,7%
70-74 anos	17,1%	7	70-74 anos	5	14,3%
65-69 anos	17,1%	7	65-69 anos	2	5,7%
60-64 anos	4,0%	2	60-64 anos	4	11,4%
55-59 anos	7,3%	3	55-59 anos	3	8,6%
50-54 anos	12,2%	5	50-54 anos	3	8,6%
45-49 anos	4,9%	2	45-49 anos	1	2,9%
40-44 anos	0,0%	0	40-44 anos	2	5,7%
35-39 anos	4,9%	2	35-39 anos	0	0,0%
30-34 anos	2,4%	1	30-34 anos	1	2,9%
25-29 anos	0,0%	0	25-29 anos	0	0,0%
20-24 anos	0,0%	0	20-24 anos	0	0,0%
15-19 anos	0,0%	0	15-19 anos	0	0,0%
10-14 anos	0,0%	0	10-14 anos	0	0,0%
5-9 anos	0,0%	0	5-9 anos	0	0,0%
0-4 anos	0,0%	0	0-4 anos	0	0,0%
TOTAL		41	TOTAL	35	

7.1. INDICADORES DE PRODUÇÃO E QUALIDADE LEITOS DE INTERNAÇÕES PEDIÁTRICAS - ABRIL

A análise ocorre a partir da continuidade das atividades nos setores de internações pediátricas, oitavo mês de funcionamento, através das rotatividades demonstradas no quadro abaixo:

ATIVIDADE	INDICADOR	ENFERMARIA PEDIÁTRICA	UTI PEDIÁTRICA
INTERNAÇÃO	Nº TOTAL DE ADMISSÕES	124	59
	Nº TOTAL DE ALTAS	110	2
	Nº TOTAL DE TRANSFERÊNCIAS EXTERNAS	1	1
	Nº TOTAL DE TRANSFERÊNCIAS INTERNAS	10	51
	Nº TOTAL DE ÓBITOS HOSPITALARES	0	2
	Nº TOTAL DE EVASÕES	1	0
	Nº DE LEITOS OPERACIONAIS/DIA	600	600
	Nº TOTAL DE PACIENTES/DIA	361	549

Fonte: Hospital Referência COVID19 – Unidade Clínica Brites de Albuquerque, ABRIL 2022.

Conforme tabela acima, o número total de admissões de cada setor corresponde às admissões provenientes de transferências de outros serviços de saúde e transferências internas, tendo em vista as transferências da Clínica Médica para a Unidade de Terapia Intensiva e altas da UTI para a Clínica Médica, o número de admissões portanto, nessa tabela, corresponde ao número total de admissões em cada setor assistencial, sendo visto dessa forma o movimento intra hospitalar.

Ao final do mês de abril, o Hospital oferecia 10 leitos de UTI pediátrica e 10 leitos de enfermaria pediátrica.

O total de saídas hospitalares se dá pela somatória das altas, transferências externas, óbitos e evasões que, no ao final do mês de dezembro soma-se 117 nos setores assistenciais pediátricos, conforme tabela a seguir.



PERFIL EPIDEMIOLÓGICO UTI PED- ABRIL 2022

FAIXA ETÁRIA	MENINO		MENINA	
	%	N	N	%
15-19 anos	0,0%	0	1	3,4%
10-14 anos	12,0%	3	3	10,3%
5-9 anos	28,0%	7	10	34,5%
0-4 anos	52,0%	15	15	51,7%
TOTAL		25	29	

PERFIL EPIDEMIOLÓGICO ENFERMARIA PEDIÁTRICA - ABRIL 2022

FAIXA ETÁRIA	MENINO		MENINA	
	%	N	N	%
15-19 anos	0,0%	0	1	2,7%
10-14 anos	9,9%	7	3	8,1%
5-9 anos	18,3%	13	15	40,5%
0-4 anos	71,8%	51	18	48,8%
TOTAL		71	37	

HOSPITAL BRITES DE ALBUQUERQUE

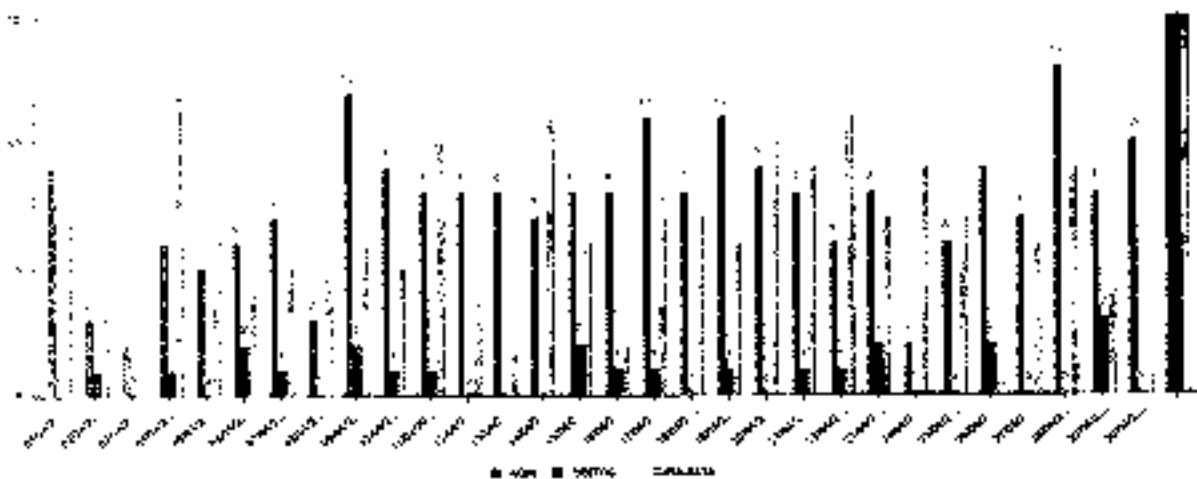

Hospital de Referência Brites de Albuquerque (UNIDADE OLINDA/COVID-19)

CNPJ: 10.563.920/0005-67

Av. Pan Nordestina 4215 – Tabajara, Olinda – PE, 53350-015

EUD JOHNSON
Diretor Geral - Mar... 3450
Hospital de Referência Brites de Albuquerque



8. INDICADORES EPIDEMIOLÓGICOS E DE PRODUÇÃO – MAIO

A análise ocorre a partir da continuidade das atividades nos setores de internações adulto, no décimo quarto mês de funcionamento, através das rotatividades demonstradas no quadro abaixo:

ATIVIDADE	INDICADOR	ENFERMARIA ADULTO	UTI ADULTO
INTERNAÇÃO	Nº TOTAL DE ADMISSÕES	58	111
	Nº TOTAL DE ALTAS	44	39
	Nº TOTAL DE TRANSFERÊNCIAS EXTERNAS	3	3
	Nº TOTAL DE TRANSFERÊNCIAS INTERNAS	5	25
	Nº TOTAL DE ÓBITOS HOSPITALARES	3	42
	Nº TOTAL DE EVASÕES	0	0
	Nº DE LEITOS OPERACIONAIS/DIA	1.240	1.550
	Nº TOTAL DE PACIENTES/DIA	728	1.169

Fonte: Hospital Referência COVID19 – Unidade Olinda Brites de Albuquerque, MAIO 2022.

Conforme tabela acima, o número total de admissão da UTI adulto e Enfermária adulto corresponde às admissões provenientes de transferências de outros serviços pela Central de Regulação do Estado de Pernambuco e as transferências da Clínica Médica para a Unidade de Terapia Intensiva e altas da UTI para a Clínica Médica. O número de admissões portanto, na tabela acima, corresponde ao número total de admissões em cada setor assistencial, sendo visto dessa forma, o movimento intra hospitalar.

Foram admitidos 111 pacientes na Unidade de Terapia Intensiva adulto e 58 pacientes na enfermária adulto durante o mês de maio.

O total de saídas hospitalares se dá pela somatória das altas, transferências externas, óbitos e evasões que, no ao final do mês de maio soma-se 134 nos setores assistenciais pediátricos, conforme tabela a seguir.

Hospital de Referência Brites de Albuquerque (UNIDADE OLINDA/COVID-19)

CNPJ. 10.583.920/0005-67

Av. Pan Nordestina, 4215 – Tabajara, Olinda – PE, 53350-015

EUD JOHNSON
Diretor Geral - Maio - 2020
Hospital de Referência Brites de Albuquerque



Até o fim do mês de maio, o hospital fornecia 60 leitos de UTI adulto, 40 de enfermaria adulto, 10 leitos de Enfermaria pediátrica e 10 leitos de Unidade de Terapia Intensiva Pediátrica. O cálculo de leitos operacionais/dia da UTI adulto apresenta-se como: 60 leitos X 31 dias = 1.860 e Enfermaria adulto: 40 leitos X 31 dias = 1.240 leitos operacionais/dia durante o mês de maio/2022.

PERFIL EPIDEMIOLÓGICO ENFERMARIA ADULTO - MAIO 2022				
FAIXA ETÁRIA	HOMEM		MULHER	
80 anos ou mais	21,4%	3	13	29,5%
75-79 anos	7,1%	1	2	4,5%
70-74 anos	11,1%	2	2	4,5%
65-69 anos	14,3%	2	3	6,8%
60-64 anos	0,0%	0	0	0,0%
55-59 anos	7,1%	1	5	11,4%
50-54 anos	21,4%	3	5	11,4%
45-49 anos	7,1%	1	1	2,3%
40-44 anos	0,0%	0	0	0,0%
35-39 anos	7,1%	1	0	0,0%
30-34 anos	0,0%	0	1	2,3%
25-29 anos	0,0%	0	1	2,3%
20-24 anos	0,0%	0	2	4,5%
15-19 anos	0,0%	0	1	2,3%
10-14 anos	0,0%	0	0	0,0%
5-9 anos	0,0%	0	0	0,0%
0-4 anos	0,0%	0	0	0,0%
TOTAL		14	44	

PERFIL EPIDEMIOLÓGICO UTI ADULTO - MAIO 2022				
FAIXA ETÁRIA	HOMEM		MULHER	
80 anos ou mais	22,5%	9	19	27,9%
75-79 anos	7,5%	3	5	7,4%
70-74 anos	12,5%	5	4	5,8%
65-69 anos	17,5%	7	9	13,2%
60-64 anos	17,5%	7	7	10,3%
55-59 anos	7,5%	3	10	14,7%
50-54 anos	7,5%	3	7	10,3%
45-49 anos	7,5%	3	2	2,9%
40-44 anos	0,0%	0	0	0,0%
35-39 anos	0,0%	0	1	1,5%
30-34 anos	0,0%	0	1	1,5%
25-29 anos	0,0%	0	0	0,0%
20-24 anos	0,0%	0	3	4,4%
15-19 anos	0,0%	0	0	0,0%
10-14 anos	0,0%	0	0	0,0%
5-9 anos	0,0%	0	0	0,0%
0-4 anos	0,0%	0	0	0,0%
TOTAL		40	66	

81. INDICADORES DE PRODUÇÃO E QUALIDADE LEITOS DE INTERNAÇÕES PEDIÁTRICAS - MAIO

A análise ocorre a partir da continuidade das atividades nos setores de internações pediátricas, oitavo mês de funcionamento, através das rotatividades demonstradas no quadro abaixo:

ATIVIDADE	INDICADOR	ENFERMARIA PED	UTI PED
INTERNAÇÃO	Nº TOTAL DE ADMISSÕES	106	94
	Nº TOTAL DE ALTAS	105	12
	Nº TOTAL DE TRANSFERÊNCIAS EXTERNAS	0	0
	Nº TOTAL DE TRANSFERÊNCIAS INTERNAS	14	79
	Nº TOTAL DE ÓBITOS HOSPITALARES	0	1
	Nº TOTAL DE EVASÕES	2	1
	Nº DE LEITOS OPERACIONAIS/DIA	490	1.050
	Nº TOTAL DE PACIENTES/DIA	490	834

Fonte: Hospital Referência COVID-19 – Unidade Olinda Brites de Albuquerque, MAIO 2022.

Conforme tabela acima, o número total de admissões de cada setor corresponde às admissões provenientes de transferências de outros serviços de saúde e transferências internas, tendo em vista as transferências da Clínica Médica para a Unidade de Terapia Intensiva e altas da UTI para a Clínica Médica, o número de admissões portanto, nessa tabela, corresponde ao número total de admissões em cada setor assistencial, sendo visto dessa forma o movimento intra hospitalar.

Ao final do mês de maio, o Hospital oferecia 10 leitos de UTI pediátrica e 10 leitos de enfermaria pediátrica

O total de saídas hospitalares se dá pela somatória das altas, transferências externas, óbitos e evasões que, no ao final do mês de maio soma-se 121 nos setores assistenciais pediátricos, conforme tabela a seguir.



PERFIL EPIDEMIOLÓGICO UTI PEDIÁTRICA - MAIO 2022

FAIXA ETÁRIA	MENINO		MENINA	
15-19 anos	0,8%	1	0,0%	0
10-14 anos	11,4%	5	9,9%	5
5-9 anos	18,2%	8	16,1%	8
0-4 anos	30,5%	31	75,0%	42
TOTAL		41		56

PERFIL EPIDEMIOLÓGICO UTI PEDIÁTRICA - MAIO 2022

FAIXA ETÁRIA	MENINO		MENINA	
15-19 anos	0,0%	0	0,0%	0
10-14 anos	11,4%	5	9,9%	5
5-9 anos	18,2%	8	16,1%	8
0-4 anos	30,5%	31	75,0%	42
TOTAL		41		56

HOSPITAL BRITES DE ALBUQUERQUE

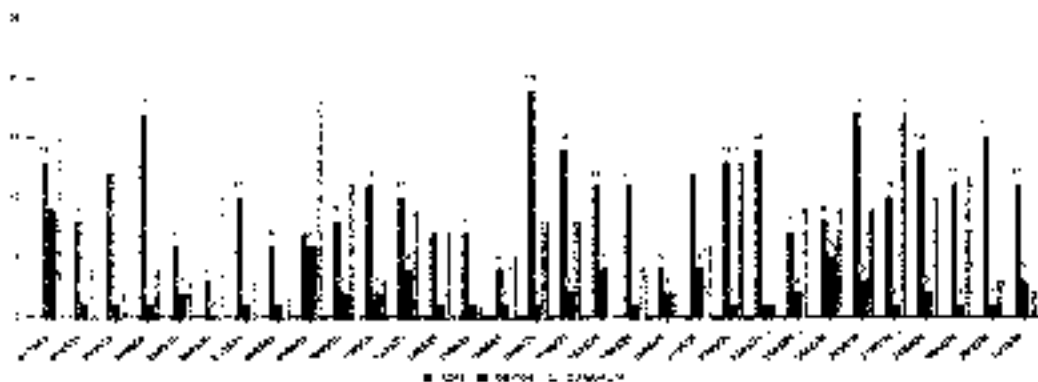

Hospital de Referência Brites de Albuquerque (UNIDADE OLINDA/COVID-19)

CNPJ: 10.583.920/0005 67

Av. Pan Nordestina, 4215 – Tabajara, Olinda – PE, 53350-015

EUD JOHNSON
Diretor Geral
Hospital de Referência Brites de Albuquerque

9. INDICADORES EPIDEMIOLÓGICOS E DE PRODUÇÃO – JUNHO

A análise ocorre a partir da continuidade das atividades nos setores de internações adulto, no décimo quinto mês de funcionamento, através das rotatividades demonstradas no quadro abaixo:

ATIVIDADE	INDICADOR	ENFERMARIA ADULTO	UTI ADULTO
INTERNAÇÃO	Nº TOTAL DE ADMISSÕES	77	135
	Nº TOTAL DE ALTAS	54	25
	Nº TOTAL DE TRANSFERÊNCIAS EXTERNAS	0	3
	Nº TOTAL DE TRANSFERÊNCIAS INTERNAS	5	42
	Nº TOTAL DE ÓBITOS HOSPITALARES	9	61
	Nº TOTAL DE EVASÕES	0	0
	Nº DE LEITOS OPERACIONAIS/DIA	1.200	1.500
	Nº TOTAL DE PACIENTES/DIA	696	1.263

Fonte: Hospital Referência COVID19 – Unidade Olinda Brites de Albuquerque, JUNHO 2022.

Conforme tabela acima, o número total de admissão da UTI adulto e Enfermaria adulto corresponde às admissões provenientes de transferências de outros serviços pela Central de Regulação do Estado de Pernambuco e as transferências da Clínica Médica para a Unidade de Terapia Intensiva e altas da UTI para a Clínica Médica. O número de admissões portanto, na tabela acima, corresponde ao número total de admissões em cada setor assistencial, sendo visto dessa forma, o movimento intra hospitalar.

Foram admitidos 87 pacientes na Unidade de Terapia Intensiva adulto e 186 pacientes na enfermaria adulto durante o mês de junho.

Até o fim do mês de junho o hospital fornecia 60 leitos de UTI adulto, 40 da enfermaria adulto, 10 leitos de Enfermaria pediátrica e 10 leitos de Unidade de Terapia Intensiva Pediátrica. O cálculo de leitos operacionais/dia da UTI adulto apresenta-se como: 60 leitos X 30 dias = 1.800 e Enfermaria adulto: 40 leitos X 30 dias = 1.200 leitos operacionais/dia durante o mês de junho/2022.

Hospital de Referência Brites de Albuquerque (UNIDADE OLINDA/COVID-19)

CNPJ: 10.583.920/0005-67

Av. Pan Nordestina, 4215 – Tabajara, Olinda – PE 53350-015

EUD JONINSON
Diretor Geral
Hospital de Referência Brites de Albuquerque
Tel.: 84.28



PERFIL EPIDEMIOLÓGICO ENFERMARIA ADULTO - JUNHO 2022

FAIXA ETÁRIA	HOMEN		MULHER	
80 anos ou mais	38,7%	12	19	46,3%
75-79 anos	9,7%	3	4	9,9%
70-74 anos	19,4%	6	3	7,3%
65-69 anos	9,7%	3	6	14,6%
60-64 anos	6,5%	2	4	9,9%
55-59 anos	6,5%	2	2	4,9%
50-54 anos	0,0%	0	0	0,0%
45-49 anos	3,2%	1	0	0,0%
40-44 anos	0,0%	0	1	2,4%
35-39 anos	3,2%	1	1	2,4%
30-34 anos	0,0%	0	1	2,4%
25-29 anos	0,0%	0	0	0,0%
20-24 anos	3,2%	1	0	0,0%
15-19 anos	0,0%	0	0	0,0%
10-14 anos	0,0%	0	0	0,0%
5-9 anos	0,0%	0	0	0,0%
0-4 anos	0,0%	0	0	0,0%
TOTAL		31	41	

PERFIL EPIDEMIOLÓGICO ENFERMARIA ADULTO - JUNHO 2022

FAIXA ETÁRIA	HOMEN		MULHER	
80 anos ou mais	27,3%	15	22	33,3%
75-79 anos	5,5%	3	10	15,2%
70-74 anos	14,5%	8	9	13,6%
65-69 anos	9,1%	5	9	13,6%
60-64 anos	1,8%	1	7	10,6%
55-59 anos	7,3%	4	3	4,5%
50-54 anos	0,9%	0	1	1,5%
45-49 anos	3,0%	2	0	0,0%
40-44 anos	3,0%	2	3	4,5%
35-39 anos	1,8%	1	1	1,5%
30-34 anos	3,6%	2	1	1,5%
25-29 anos	1,8%	1	0	0,0%
20-24 anos	1,8%	1	0	0,0%
15-19 anos	0,0%	0	0	0,0%
10-14 anos	0,0%	0	0	0,0%
5-9 anos	0,0%	0	0	0,0%
0-4 anos	0,0%	0	0	0,0%
TOTAL		55	66	

Hospital de Referência Brites de Albuquerque (UNIDADE OLINDA/COVID-19)

CNPJ: 10.583.920/0005-67

Av. Pan Nordestina, 4215 - Tabajara, Olinda - PE. 53350-015

EUD JONAS
Diretor Geral
Hospital de Referência Brites de Albuquerque



A análise ocorre a partir da continuidade das atividades nos setores de internações pediátricas, nono mês de funcionamento, através das rotatividades demonstradas no quadro abaixo.

ATIVIDADE	INDICADOR	ENFERMARIA PED	UTI PED
INTERNAÇÃO	Nº TOTAL DE ADMISSÕES	80	49
	Nº TOTAL DE ALTAS	76	4
	Nº TOTAL DE TRANSFERÊNCIAS EXTERNAS	0	1
	Nº TOTAL DE TRANSFERÊNCIAS INTERNAS	1	52
	Nº TOTAL DE ÓBITOS HOSPITALARES	0	4
	Nº TOTAL DE EVASÕES	0	1
	Nº DE LEITOS OPERACIONAIS/DIA	540	990
	Nº TOTAL DE PACIENTES/DIA	373	817

Fonte: Hospital Referência COVID19 – Unidade Olinda Brites de Albuquerque, JUNHO 2022.

Conforme tabela acima, o número total de admissões de cada setor corresponde às admissões provenientes de transferências de outros serviços de saúde e transferências internas, tendo em vista as transferências da Clínica Médica para a Unidade de Terapia Intensiva e altas da UTI para a Clínica Médica, o número de admissões portanto, nessa tabela, corresponde ao número total de admissões em cada setor assistencial, sendo visto dessa forma o movimento intra hospitalar.

Ao final do mês de junho, o Hospital oferecia 10 leitos de UTI pediátrica e 10 leitos de enfermaria pediátrica.

O total de saídas hospitalares se dá pela somatória das altas, transferências externas, óbitos e evasões que, no ao final do mês de junho soma-se 86 nos setores assistenciais pediátricos, conforme tabela a seguir.



PERFIL EPIDEMIOLÓGICO ENFERMARIA PEDIÁTRICA - JUNHO 2022

FAIXA ETÁRIA	MENINO		MENINA	
	%	Q1	Q2	%
15-19 anos	0,0%	0	0	0,0%
10-14 anos	5,7%	2	1	2,3%
5-9 anos	22,9%	8	6	14,0%
0-4 anos	71,4%	25	36	83,7%
TOTAL		35	43	

PERFIL EPIDEMIOLÓGICO UTI PED - JUNHO 2022

FAIXA ETÁRIA	MENINO		MENINA	
	%	Q1	Q2	%
15-19 anos	0,0%	0	0	0,0%
10-14 anos	5,3%	5	1	3,6%
5-9 anos	31,6%	32	4	14,3%
0-4 anos	63,2%	63	23	82,1%
TOTAL		100	28	

HOSPITAL BRITES DE ALBUQUERQUE

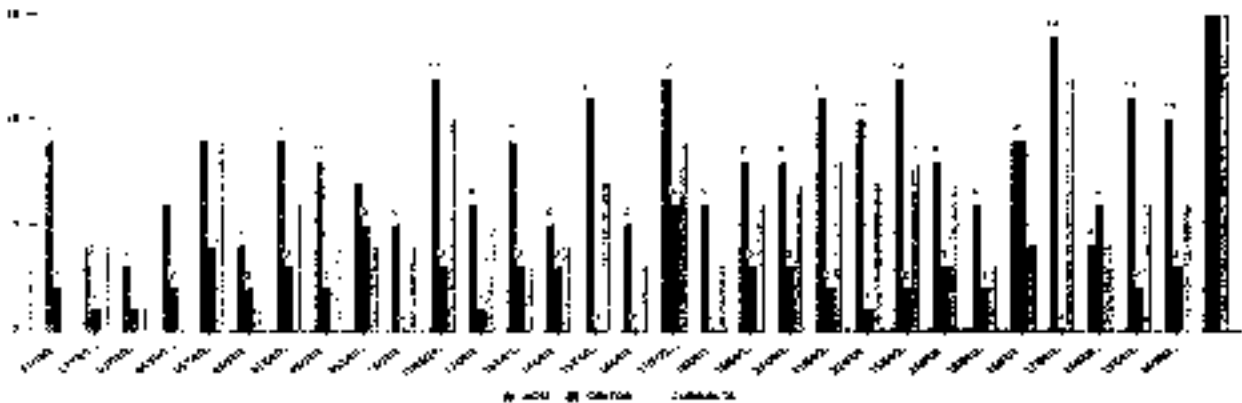



10. INDICADORES EPIDEMIOLÓGICOS E DE PRODUÇÃO – JULHO

A análise ocorre a partir da continuidade das atividades nos setores de internações adulto, no décimo sexto mês de funcionamento, através das rotatividades demonstradas no quadro abaixo:

ATIVIDADE	INDICADOR	ENFERMARIA ADULTO	UTI ADULTO
INTERNAÇÃO	Nº TOTAL DE ADMISSÕES	111	247
	Nº TOTAL DE ALTAS	83	111
	Nº TOTAL DE TRANSFERÊNCIAS EXTERNAS	5	10
	Nº TOTAL DE TRANSFERÊNCIAS INTERNAS	12	37
	Nº TOTAL DE ÓBITOS HOSPITALARES	10	53
	Nº TOTAL DE EVASÕES	4	0
	Nº DE LEITOS OPERACIONAIS/DIA	1.240	1.860
Nº TOTAL DE PACIENTES/DIA	920	1.596	

Fonte: Hospital Referência COVID19 – Unidade Olinda Brites de Albuquerque, JULHO 2022

Conforme tabela acima, o número total de admissão da UTI adulto e Enfermaria adulto corresponde às admissões provenientes de transferências de outros serviços pela Central de Regulação do Estado de Pernambuco e as transferências da Clínica Médica para a Unidade de Terapia Intensiva e altas da UTI para a Clínica Médica. O número de admissões portanto, na tabela acima, corresponde ao número total de admissões em cada setor assistencial, sendo visto dessa forma, o movimento intra hospitalar.

Foram admitidos 247 pacientes na Unidade de Terapia Intensiva adulto e 111 pacientes na enfermaria adulto durante o mês de julho.

Até o fim do mês de julho o hospital fornecia 80 leitos de UTI adulto, 40 de enfermaria adulto, 10 leitos de Enfermaria pediátrica e 10 leitos de Unidade de Terapia Intensiva Pediátrica. O cálculo de leitos operacionais/dia da UTI adulto apresenta-se como: 80 leitos X 31 dias = 2.480 e Enfermaria adulto: 40 leitos X 31 dias = 1.240 leitos operacionais/dia durante o mês de julho/2022.



PERFIL EPIDEMIOLÓGICO UTI ADULTO – JULHO 2022

FAIXA ETÁRIA	HOMEM		MULHER	
80 anos ou mais	29,1%	16	28	41,8%
75-79 anos	5,5%	3	8	11,9%
70-74 anos	14,5%	8	8	11,9%
65-69 anos	16,2%	10	5	7,5%
60-64 anos	9,1%	5	7	10,4%
55-59 anos	7,3%	4	3	4,6%
50-54 anos	5,5%	3	2	3,0%
45-49 anos	0,0%	0	2	3,0%
40-44 anos	7,3%	4	4	6,0%
35-39 anos	0,0%	0	0	0,0%
30-34 anos	1,5%	1	0	0,0%
25-29 anos	0,0%	0	0	0,0%
20-24 anos	1,8%	1	0	0,0%
15-19 anos	0,0%	0	0	0,0%
10-14 anos	0,0%	0	0	0,0%
5-9 anos	0,0%	0	0	0,0%
0-4 anos	0,0%	0	0	0,00%
TOTAL		55	67	

PERFIL EPIDEMIOLÓGICO ENFERMARIA ADULTO – JULHO 2022

FAIXA ETÁRIA	HOMEM		MULHER	
80 anos ou mais	18,2%	6	14	34,1%
75-79 anos	6,1%	2	8	19,5%
70-74 anos	17,2%	5	1	2,4%
65-69 anos	9,1%	3	6	14,6%
60-64 anos	15,2%	5	4	9,8%
55-59 anos	9,1%	3	4	9,8%
50-54 anos	9,1%	3	1	2,4%
45-49 anos	9,1%	3	0	0,0%
40-44 anos	0,0%	0	0	0,0%
35-39 anos	0,0%	0	3	7,3%
30-34 anos	3,0%	1	0	0,0%
25-29 anos	6,1%	2	0	0,0%
20-24 anos	0,0%	0	0	0,0%
15-19 anos	0,0%	0	0	0,0%
10-14 anos	0,0%	0	0	0,0%
5-9 anos	0,0%	0	0	0,0%
0-4 anos	0,0%	0	0	0,0%
TOTAL		33	41	

Hospital de Referência Brites de Albuquerque (UNIDADE OLINDA/COVID-19)

CNPJ: 10.583.920/0005-87

Av. Pan Nordestina, 4215 – Tabajara, Olinda – PE, 53350-015

EUD JOHNSON
Diretor Geral
Hospital de Referência Brites de Albuquerque
Fone: (081) 3441-8430

10.1. INDICADORES DE PRODUÇÃO E QUALIDADE LEITOS DE INTERNAÇÕES PEDIÁTRICAS - JULHO

A análise ocorre a partir da continuidade das atividades nos setores de internações pediátricas, décimo mês de funcionamento, através das rotatividades demonstradas no quadro abaixo:

ATIVIDADE	INDICADOR	ENFERMARIA PED	UTI PED
INTERNAÇÃO	Nº TOTAL DE ADMISSÕES	76	45
	Nº TOTAL DE ALTAS	75	6
	Nº TOTAL DE TRANSFERÊNCIAS EXTERNAS	1	0
	Nº TOTAL DE TRANSFERÊNCIAS INTERNAS	3	48
	Nº TOTAL DE ÓBITOS HOSPITALARES	0	2
	Nº TOTAL DE EVASÕES	1	0
	Nº DE LEITOS OPERACIONAIS/DIA	620	620
	Nº TOTAL DE PACIENTES/DIA	344	648

Fonte: Hospital Referência COVID-19 – Unidade Olinda Brites de Albuquerque, JULHO 2022.

Conforme tabela acima, o número total de admissões de cada setor corresponde às admissões provenientes de transferências de outros serviços de saúde e transferências internas, tendo em vista as transferências da Clínica Médica para a Unidade de Terapia Intensiva e altas da UTI para a Clínica Médica, o número de admissões portanto, nessa tabela, corresponde ao número total de admissões em cada setor assistencial, sendo visto dessa forma o movimento intra hospitalar.

Ao final do mês de julho, o Hospital oferecia 10 leitos de UTI pediátrica e 10 leitos de enfermaria pediátrica.

O total de saídas hospitalares se dá pela somatória das altas, transferências externas, óbitos e evasões que, no ao final do mês de julho soma-se 85 nos setores assistenciais pediátricos, conforme tabela a seguir.



PERFIL EPIDEMIOLÓGICO UTI PED - JULHO 2022

FAIXA ETÁRIA	MENINO		MENINA	
	%	QTD	%	QTD
15-19 anos	0,0%	0	0,0%	0
10-14 anos	6,9%	2	0,0%	0
5-9 anos	27,6%	8	53,3%	8
0-4 anos	65,5%	19	46,7%	7
TOTAL		29		15

PERFIL EPIDEMIOLÓGICO ENFERMARIA PEDIÁTRICA - JULHO 2022

FAIXA ETÁRIA	MENINO		MENINA	
	%	QTD	%	QTD
15-19 anos	0,0%	0	0,0%	0
10-14 anos	0,0%	0	0,0%	0
5-9 anos	33,3%	5	0,0%	0
0-4 anos	66,7%	10	100,0%	10
TOTAL		15		10

HOSPITAL BRITES DE ALBUQUERQUE

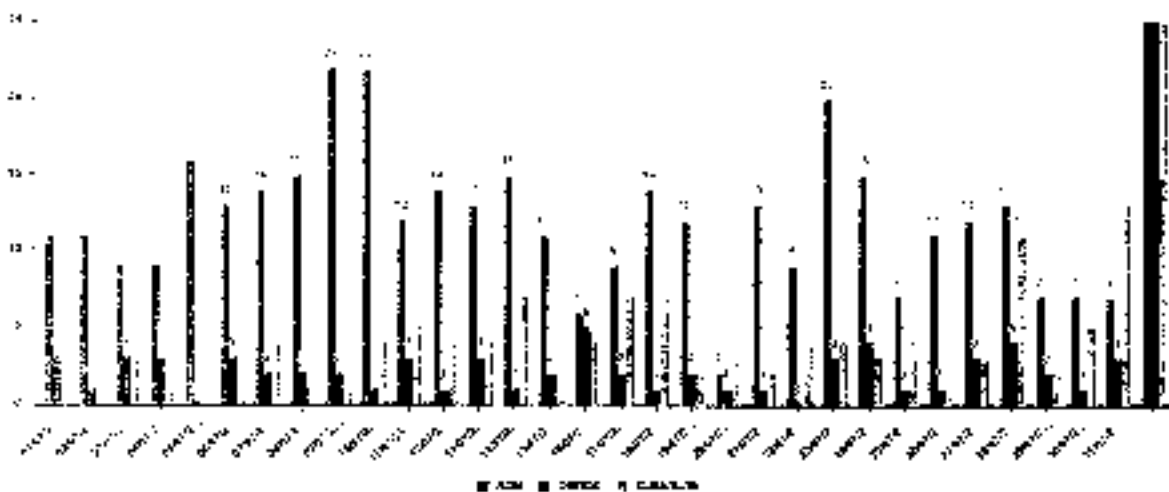

11. INDICADORES EPIDEMIOLÓGICOS E DE PRODUÇÃO – AGOSTO

A análise ocorre a partir da continuidade das atividades nos setores de internações adulto, no décimo sétimo mês de funcionamento, através das rotatividades demonstradas no quadro abaixo:

ATIVIDADE	INDICADOR	ENFERMARIA ADULTO	UTI ADULTO
INTERNAÇÃO	Nº TOTAL DE ADMISSÕES	94	109
	Nº TOTAL DE ALTAS	74	46
	Nº TOTAL DE TRANSFERÊNCIAS EXTERNAS	1	8
	Nº TOTAL DE TRANSFERÊNCIAS INTERNAS	17	19
	Nº TOTAL DE ÓBITOS HOSPITALARES	4	41
	Nº TOTAL DE ÉVASÕES	2	2
	Nº DE LEITOS OPERACIONAIS/DIA	1.240	1.860
	Nº TOTAL DE PACIENTES/DIA	722	1.389

Fonte: Hospital Referência COVID19 – Unidade Olinda Brites de Albuquerque, AGOSTO 2022.

Conforme tabela acima, o número total de admissão da UTI adulto e Enfermaria adulto corresponde às admissões provenientes de transferências de outros serviços pela Central de Regulação do Estado de Pernambuco e as transferências da Clínica Médica para a Unidade de Terapia Intensiva e altas da UTI para a Clínica Médica. O número de admissões portanto, na tabela acima, corresponde ao número total de admissões em cada setor assistencial, sendo visto dessa forma, o movimento intra hospitalar.

Foram admitidos 109 pacientes na Unidade de Terapia Intensiva adulto e 94 pacientes na enfermaria adulto durante o mês de agosto.

Até o fim do mês de agosto o hospital fornecia 60 leitos de UTI adulto, 40 de enfermaria adulto, 10 leitos de Enfermaria pediátrica e 10 leitos de Unidade de Terapia Intensiva Pediátrica. O cálculo de leitos operacionais/dia da UTI adulto apresenta-se como: 60 leitos X 31 dias = 1.860 e Enfermaria adulto: 40 leitos X 31 dias = 1.240 leitos operacionais/dia durante o mês de agosto/2022.



PERFIL EPIDEMIOLÓGICO UTI ADULTO – AGOSTO 2022

FAIXA ETÁRIA	HOMEM		MULHER	
80 anos ou mais	19,5%	8	17	32,1%
75-79 anos	2,4%	1	5	9,4%
70-74 anos	14,6%	6	4	7,5%
65-69 anos	14,6%	6	6	11,3%
60-64 anos	17,1%	7	7	13,2%
55-59 anos	14,2%	6	7	13,2%
50-54 anos	2,4%	1	2	3,6%
45-49 anos	2,4%	1	1	1,9%
40-44 anos	2,4%	1	0	0,0%
35-39 anos	2,4%	1	1	1,9%
30-34 anos	0,0%	0	1	1,9%
25-29 anos	2,4%	1	1	1,9%
20-24 anos	0,0%	0	1	1,9%
15-19 anos	4,9%	2	0	0,0%
10-14 anos	2,4%	1	0	0,0%
5-9 anos	0,0%	0	0	0,0%
0-4 anos	0,0%	0	0	0,00%
TOTAL		41	53	

PERFIL EPIDEMIOLÓGICO ENFERMARIA ADULTO – AGOSTO 2022

FAIXA ETÁRIA	HOMEM		MULHER	
80 anos ou mais	17,9%	5	10	23,8%
75-79 anos	7,1%	2	4	9,5%
70-74 anos	7,1%	2	3	7,1%
65-69 anos	7,1%	2	4	9,5%
60-64 anos	21,4%	6	3	7,1%
55-59 anos	0,0%	0	1	2,4%
50-54 anos	3,6%	1	3	7,1%
45-49 anos	3,6%	1	6	14,3%
40-44 anos	3,6%	1	1	2,4%
35-39 anos	3,6%	1	0	0,0%
30-34 anos	0,0%	0	2	4,8%
25-29 anos	14,3%	4	2	4,8%
20-24 anos	0,0%	0	1	2,4%
15-19 anos	7,1%	2	1	2,4%
10-14 anos	3,6%	1	1	2,4%
5-9 anos	0,0%	0	0	0,0%
0-4 anos	0,0%	0	0	0,0%
TOTAL		28	42	

Hospital de Referência Brites de Albuquerque (UNIDADE OLINDA/COVID-19)

CNPJ: 10.583.920/0005-67

Av. Pan Nordestina, 4215 – Tabajara, Olinda – PE, 53350-015

EUD JOYSON
Diretor Geral - Adm. - 04/10/2022
Hospital de Referência Brites de Albuquerque

11.1. INDICADORES DE PRODUÇÃO E QUALIDADE LEITOS DE INTERNAÇÕES PEDIÁTRICOS - AGOSTO

A análise ocorre a partir da continuidade das atividades nos setores de internações pediátricas, décimo primeiro mês de funcionamento, através das rotatividades demonstradas no quadro abaixo:

ATIVIDADE	INDICADOR	ENFERMARIA PED.	UTI PED.
INTERNAÇÃO	Nº TOTAL DE ADMISSÕES	104	49
	Nº TOTAL DE ALTAS	96	1
	Nº TOTAL DE TRANSFERÊNCIAS EXTERNAS	0	0
	Nº TOTAL DE TRANSFERÊNCIAS INTERNAS	2	49
	Nº TOTAL DE ÓBITOS HOSPITALARES	0	2
	Nº TOTAL DE EVASÕES	1	0
	Nº DE LEITOS OPERACIONAIS/DIA	620	620
	Nº TOTAL DE PACIENTES/DIA	315	550

Fonte: Hospital Referência COVID19 – Unidade Olinda Brûtes de Albuquerque, AGOSTO 2022.

Conforme tabela acima, o número total de admissões de cada setor corresponde às admissões provenientes de transferências de outros serviços de saúde e transferências internas, tendo em vista as transferências da Clínica Médica para a Unidade de Terapia Intensiva e altas da UTI para a Clínica Médica. o número de admissões portanto, nessa tabela, corresponde ao número total de admissões em cada setor assistencial, sendo visto dessa forma o movimento intra hospitalar.

Ao final do mês de agosto, o Hospital oferecia 10 leitos de UTI pediátrica e 10 leitos de enfermaria pediátrica.

O total de saídas hospitalares se dá pela somatória das altas, transferências externas, óbitos e evasões que, no ao final do mês de agosto soma-se 100 nos setores assistenciais pediátricos. conforme tabela a seguir.



PERFIL EPIDEMIOLÓGICO UTI PED - AGOSTO 2022

FAIXA ETÁRIA	MENINO		MENINA	
15-19 anos	0,0%	0	0	0,0%
10-14 anos	24,0%	6	1	4,8%
5-9 anos	30,0%	15	10	47,6%
0-4 anos	16,0%	4	10	47,6%
TOTAL		25	21	

PERFIL EPIDEMIOLÓGICO ENFERMARIA PEDIÁTRICA - AGOSTO 2022

FAIXA ETÁRIA	MENINO		MENINA	
15-19 anos	6,5%	2	8	29,6%
10-14 anos	9,7%	3	14	51,9%
5-9 anos	38,7%	12	5	18,5%
0-4 anos	45,2%	14	0	0,0%
TOTAL		31	27	

HOSPITAL BRITES DE ALBUQUERQUE

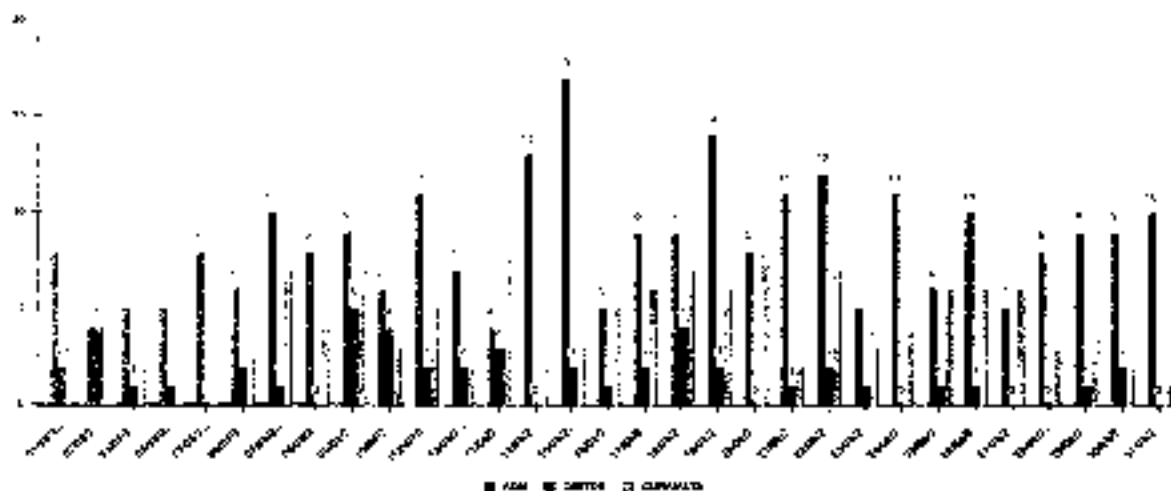

Hospital de Referência Brites de Albuquerque (UNIDADE OLINDA/COVID-19)

CNPJ: 10.583.920/0005-67

Av. Pan Nordestina, 4215 – Tabajara Olinda – PE, 53350-015

EUD JONAS DA SILVA
Diretor Geral
Hospital de Referência Brites de Albuquerque

12. INDICADORES EPIDEMIOLÓGICOS E DE PRODUÇÃO – SETEMBRO

A análise ocorre a partir da continuidade das atividades nos setores de internações adulto, no décimo oitavo mês de funcionamento, através das rotatividades demonstradas no quadro abaixo:

ATIVIDADE	SETEMBRO	ENFERMARIA AGOSTO	UTI AGOSTO
INTERNAÇÃO	Nº TOTAL DE ADMISSÕES	55	143
	Nº TOTAL DE ALTAS	51	57
	Nº TOTAL DE TRANSFERÊNCIAS EXTERNAS	2	9
	Nº TOTAL DE TRANSFERÊNCIAS INTERNAS	3	19
	Nº TOTAL DE ÓBITOS HOSPITALARES	7	51
	Nº TOTAL DE EVASÕES	1	1
	Nº DE LEITOS OPERACIONAIS/DIA	1.200	1.457
	Nº TOTAL DE PACIENTES/DIA	600	1.388

Fonte:

Hospital Referência COVID19 – Unidade Olinda Brites de Albuquerque, SETEMBRO 2022.

Conforme tabela acima, o número total de admissão da UTI adulto e Enfermaria adulto corresponde às admissões provenientes de transferências de outros serviços pela Central de Regulação do Estado de Pernambuco e as transferências da Clínica Médica para a Unidade de Terapia Intensiva e altas da UTI para a Clínica Médica. O número de admissões portanto, na tabela acima, corresponde ao número total de admissões em cada setor assistencial, sendo visto dessa forma, o movimento intra hospitalar.

Foram admitidos 143 pacientes na Unidade de Terapia Intensiva adulto e 55 pacientes na enfermaria adulto durante o mês de setembro.

Até o fim do mês de agosto o hospital fornecia 60 leitos de UTI adulto, 40 de enfermaria adulto, 10 leitos de Enfermaria pediátrica e 10 leitos de Unidade de Terapia Intensiva Pediátrica. O cálculo de leitos operacionais/dia da UTI adulto apresenta-se como: 40 leitos



X 30 dias = 1.200 e Enfermaria adulto: 20 leitos X 30 dias = 600 leitos operacionais/dia durante o mês de setembro/2021.

PERFIL EPIDEMIOLÓGICO UTI ADULTO - SETEMBRO 2022				
FAIXA ETÁRIA				MULHER
60 anos ou mais	19,0%	73	11	17,2%
75-79 anos	15,5%	9	6	12,5%
70-74 anos	20,7%	12	13	20,3%
65-69 anos	5,2%	3	6	9,4%
60-64 anos	4,6%	0	5	7,8%
55-59 anos	3,4%	2	2	3,1%
50-54 anos	6,9%	4	4	6,3%
45-49 anos	8,6%	5	5	7,8%
40-44 anos	1,7%	1	1	1,6%
35-39 anos	3,4%	2	2	3,1%
30-34 anos	0,0%	0	0	0,0%
25-29 anos	1,7%	1	1	1,6%
20-24 anos	1,7%	1	1	1,6%
15-19 anos	1,7%	1	1	1,6%
10-14 anos	1,7%	1	1	1,6%
5-9 anos	0,0%	0	0	0,0%
0-4 anos	0,0%	0	0	0,00%
TOTAL		58	64	

PERFIL EPIDEMIOLÓGICO ENFERMARIA ADULTO - SETEMBRO 2022				
FAIXA ETÁRIA	HOME			MULHER
80 anos ou mais	12,5%	2	8	40,0%
75-79 anos	6,3%	1	1	5,0%
70-74 anos	0,0%	0	0	0,0%
65-69 anos	12,5%	2	3	15,0%
60-64 anos	25,0%	4	3	15,0%
55-59 anos	0,0%	0	3	15,0%
50-54 anos	6,3%	1	0	0,0%
45-49 anos	0,0%	0	0	0,0%
40-44 anos	12,5%	2	0	0,0%
35-39 anos	6,3%	1	0	0,0%
30-34 anos	6,3%	1	0	0,0%
25-29 anos	6,3%	1	0	0,0%
20-24 anos	6,3%	1	1	5,0%
15-19 anos	0,0%	0	1	5,0%
10-14 anos	0,0%	0	0	0,0%
5-9 anos	0,0%	0	0	0,0%
0-4 anos	0,0%	0	0	0,0%
TOTAL		15	20	

12.1. INDICADORES DE PRODUÇÃO E QUALIDADE LEITOS DE INTERNAÇÕES PEDIÁTRICAS - SETEMBRO

A análise ocorre a partir da continuidade das atividades nos setores de internações pediátricas, décimo segundo mês de funcionamento, através das rotatividade demonstradas no quadro abaixo.

ATIVIDADE	INDICADOR	ENFERMARIA PED	UTI PED
INTERNAÇÃO	Nº TOTAL DE ADMISSÕES	78	35
	Nº TOTAL DE ALTAS	80	0
	Nº TOTAL DE TRANSFERÊNCIAS EXTERNAS	3	2
	Nº TOTAL DE TRANSFERÊNCIAS INTERNAS	5	37
	Nº TOTAL DE ÓBITOS HOSPITALARES	0	0
	Nº TOTAL DE EVASÕES	1	0
	Nº DE LEITOS OPERACIONAIS/DIA	600	600
	Nº TOTAL DE PACIENTES/DIA	310	498

Fonte: Hospital Referência COVID19 – Unidade Olinda Brites de Albuquerque, SETEMBRO 2022.

Conforme tabela acima, o número total de admissões de cada setor corresponde às admissões provenientes de transferências de outros serviços de saúde e transferências internas, tendo em vista as transferências da Clínica Médica para a Unidade de Terapia Intensiva e altas da UTI para a Clínica Médica, o número de admissões portanto, nessa tabela, corresponde ao número total de admissões em cada setor assistencial, sendo visto dessa forma o movimento intra hospitalar.

Ao final do mês de setembro, o Hospital oferecia 10 leitos de UTI pediátrica e 10 leitos de enfermaria pediátrica.

O total de saídas hospitalares se dá pela somatória das altas, transferências externas, óbitos e evasões que, no ao final do mês de setembro soma-se 86 nos setores assistenciais pediátricos, conforme tabela a seguir.



PERFIL EPIDEMIOLÓGICO UTI PED - SETEMBRO 2022				
FAIXA ETÁRIA	MENINO		MENINA	
15-19 anos	0,0%	0	0	0,0%
10-14 anos	21,1%	1	1	7,7%
5-9 anos	57,9%	11	4	30,8%
0-4 anos	21,1%	4	8	61,5%
TOTAL		16	13	

PERFIL EPIDEMIOLÓGICO ENFERMARIA PEDIÁTRICA - SETEMBRO 2022				
FAIXA ETÁRIA	MENINO		MENINA	
15-19 anos	0,0%	0	1	4,8%
10-14 anos	19,0%	4	2	9,5%
5-9 anos	33,3%	7	5	23,8%
0-4 anos	47,6%	10	13	61,9%
TOTAL		21	21	

HOSPITAL BRITES DE ALBUQUERQUE

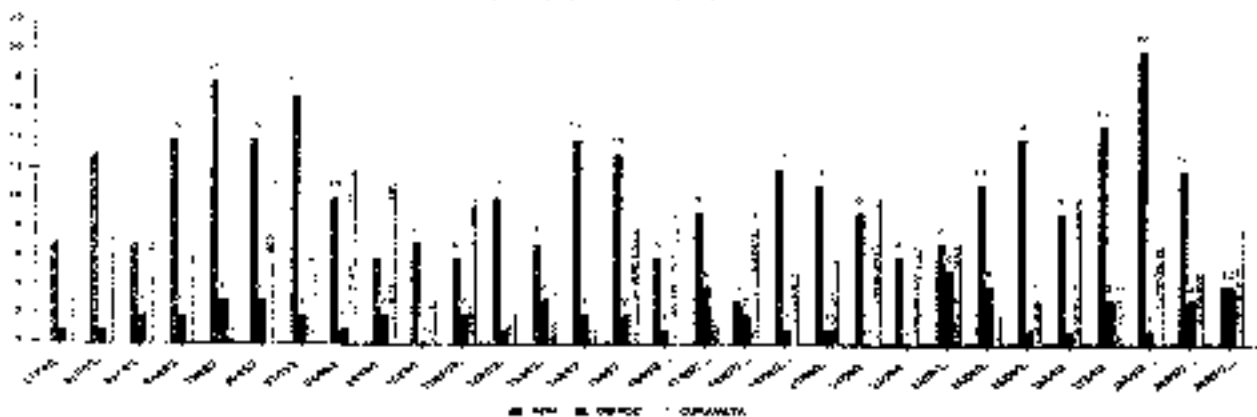

Hospital de Referência Brites de Albuquerque (UNIDADE OLINDA/COVID-19)

CNPJ: 10.583.920/0005-67

Av. Pan Nordestina, 4215 - Tabajara, Olinda - PE, 53350-015

EUD JOHNSON
Diretor Geral - Olinda - PE - 53350-015
Hospital de Referência Brites de Albuquerque

13. INDICADORES EPIDEMIOLÓGICOS E DE PRODUÇÃO – OUTUBRO

A análise ocorre a partir da continuidade das atividades nos setores de internações adulto, no décimo nono mês de funcionamento, através das rotatividades demonstradas no quadro abaixo:

ATIVIDADE	INDICADOR	ENFERMARIA ADULTO	UTI ADULTO
INTERNAÇÃO	Nº TOTAL DE ADMISSÕES	104	127
	Nº TOTAL DE ALTAS	71	60
	Nº TOTAL DE TRANSFERÊNCIAS EXTERNAS	4	5
	Nº TOTAL DE TRANSFERÊNCIAS INTERNAS	11	27
	Nº TOTAL DE ÓBITOS HOSPITALARES	3	54
	Nº TOTAL DE EVASÕES	2	3
	Nº DE LEITOS OPERACIONAIS/DIA	1.240	2.480
	Nº TOTAL DE PACIENTES/DIA	858	1.415

Fonte: Hospital Referência COVID19 - Unidade Olinda Brites de Albuquerque, OUTUBRO 2022.

Conforme tabela acima, o número total de admissão da UTI adulto e Enfermaria adulto corresponde às admissões provenientes de transferências de outros serviços pela Central de Regulação do Estado de Pernambuco e as transferências da Clínica Médica para a Unidade de Terapia Intensiva e altas da UTI para a Clínica Médica. O número de admissões portanto, na tabela acima, corresponde ao número total de admissões em cada setor assistencial, sendo visto dessa forma, o movimento intra hospitalar.

Foram admitidos 127 pacientes na Unidade de Terapia Intensiva adulto e 104 pacientes na enfermaria adulto durante o mês de outubro.

O total de saídas hospitalares se dá pela somatória das altas, transferências externas, óbitos e evasões que, no ao final do mês de outubro soma-se 202 nos setores assistenciais pediátricos, conforme tabela a seguir



Até o fim do mês de outubro o hospital fornecia 40 leitos de UTI adulto, 20 de enfermaria adulto, 10 leitos de Enfermária pediátrica e 10 leitos de Unidade de Terapia Intensiva Pediátrica. O cálculo de leitos operacionais/dia da UTI adulto apresenta-se como 40 leitos X 31 dias = 1.240 e Enfermária adulto: 20 leitos X 31 dias = 620 leitos operacionais/dia durante o mês de outubro/2021.

PERFIL EPIDEMIOLÓGICO UTI ADULTO - OUTUBRO 2022				
FAIXA ETÁRIA	HOMEM		MULHER	
80 anos ou mais	13,0%	0	20	31,3%
75-79 anos	17,4%	0	10	15,6%
70-74 anos	10,9%	5	8	12,5%
65-69 anos	21,7%	10	4	6,3%
60-64 anos	17,4%	8	7	10,9%
55-59 anos	6,5%	3	3	4,7%
50-54 anos	2,2%	1	5	7,8%
45-49 anos	4,3%	2	3	4,7%
40-44 anos	4,3%	2	1	1,6%
35-39 anos	2,2%	1	0	0,0%
30-34 anos	0,0%	0	1	1,6%
25-29 anos	0,0%	0	1	1,6%
20-24 anos	0,0%	0	0	0,0%
15-19 anos	0,0%	0	1	1,6%
10-14 anos	0,0%	0	0	0,0%
5-9 anos	0,0%	0	0	0,0%
0-4 anos	0,0%	0	0	0,00%
TOTAL		46	64	

PERFIL EPIDEMIOLÓGICO ENFERMARIA ADULTO - OUTUBRO 2022				
FAIXA ETÁRIA	HOMEM		MULHER	
80 anos ou mais	26,1%	7	12	25,0%
75-79 anos	10,7%	3	7	14,6%
70-74 anos	21,4%	6	7	14,6%
65-69 anos	7,1%	2	5	10,4%
60-64 anos	10,7%	3	1	2,1%
55-59 anos	10,7%	3	6	12,5%
50-54 anos	0,0%	0	5	10,4%
45-49 anos	0,0%	0	0	0,0%
40-44 anos	3,6%	1	1	2,1%
35-39 anos	0,0%	0	2	4,2%
30-34 anos	3,6%	1	1	2,1%
25-29 anos	0,0%	0	0	0,0%
20-24 anos	7,1%	2	0	0,0%
15-19 anos	0,0%	0	1	2,1%
10-14 anos	0,0%	0	0	0,0%
5-9 anos	0,0%	0	0	0,0%
0-4 anos	0,0%	0	0	0,0%
TOTAL		28	48	

Hospital de Referência Brites de Albuquerque (UNIDADE CLÍNICA/COVID-19)

CNPJ: 10.583.920/0005-67

Av. Pan Nordestina, 4215 - Tabajara, Olinda - PE 53350-015

EUD JOWAZON
Diretor Geral
11 - Av. Cláudia, 4215 - Tabajara - Olinda - PE - 53350-015

13.1. INDICADORES DE PRODUÇÃO E QUALIDADE LEITOS DE INTERNAÇÕES PEDIÁTRICOS - OUTUBRO

A análise ocorre a partir da continuidade das atividades nos setores de internações pediátricas, décimo terceiro mês de funcionamento, através das rotatividades demonstradas no quadro abaixo:

ATIVIDADE	INDICADOR	UNIDADE OLINDA COVID-19	UNIDADE PEDIÁTRICA
INTERNAÇÃO	Nº TOTAL DE ADMISSÕES	85	41
	Nº TOTAL DE ALTAS	79	0
	Nº TOTAL DE TRANSFERÊNCIAS EXTERNAS	0	2
	Nº TOTAL DE TRANSFERÊNCIAS INTERNAS	6	38
	Nº TOTAL DE ÓBITOS HOSPITALARES	0	0
	Nº TOTAL DE EVASÕES	1	0
	Nº DE LEITOS OPERACIONAIS/DIA	620	620
	Nº TOTAL DE PACIENTES/DIA	319	483

Fonte: Hospital Referência COVID19 – Unidade Olinda Brites de Albuquerque, OUTUBRO 2022.

Conforme tabela acima, o número total de admissões de cada setor corresponde às admissões provenientes de transferências de outros serviços de saúde e transferências internas, tendo em vista as transferências da Clínica Médica para a Unidade de Terapia Intensiva e altas da UTI para a Clínica Médica, o número de admissões portanto, nessa tabela, corresponde ao número total de admissões em cada setor assistencial, sendo visto dessa forma o movimento intra hospitalar.

Ao final do mês de outubro, o Hospital oferecia 10 leitos de UTI pediátrica e 10 leitos de enfermaria pediátrica.

O total de saídas hospitalares se dá pela somatória das altas, transferências externas, óbitos e evasões que, no ao final do mês de outubro soma-se 82 nos setores assistenciais pediátricos, conforme tabela a seguir.



PERFIL EPIDEMIOLÓGICO ENFERMARIA PEDIÁTRICA – OUTUBRO 2022

FAIXA ETÁRIA	MENINO		MENINA	
15-19 anos	0,0%	3	0	0,0%
10-14 anos	7,7%	2	0	0,0%
5-9 anos	15,4%	4	6	28,6%
0-4 anos	76,9%	20	15	71,4%
TOTAL		26	21	

PERFIL EPIDEMIOLÓGICO UTI PED – OUTUBRO 2022

FAIXA ETÁRIA	MENINO		MENINA	
15-19 anos	0,0%	0	0	0,0%
10-14 anos	13,6%	3	2	14,3%
5-9 anos	40,9%	9	4	28,6%
0-4 anos	46,5%	10	8	57,1%
TOTAL		22	14	

HOSPITAL BRITES DE ALBUQUERQUE

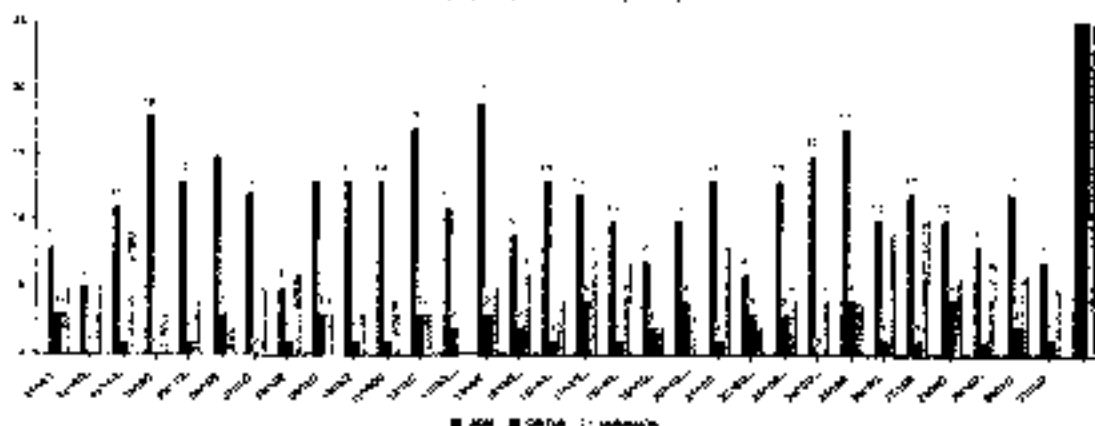

Hospital de Referência Brites de Albuquerque (UNIDADE OLINDA/COVID-19)

CNPJ. 10.583.920/0005-67

Av Pan Nordestina, 4215 – Tabajara, Olinda - PE, 53360-015

ELIJAH JOHNSON
Dir. Geral - Matr.: 86930
Hospital Brites de Albuquerque



14. INDICADORES EPIDEMIOLÓGICOS E DE PRODUÇÃO – NOVEMBRO

A análise ocorre a partir da continuidade das atividades nos setores de internações adulto, no vigésimo mês de funcionamento, através das rotatividade demonstradas no quadro abaixo

ATIVIDADE	INDICADOR	UTI ADULTO	ENFERMARIA ADULTO
INTERNAÇÃO	Nº TOTAL DE ADMISSÕES	102	144
	Nº TOTAL DE ALTAS	76	53
	Nº TOTAL DE TRANSFERÊNCIAS EXTERNAS	7	2
	Nº TOTAL DE TRANSFERÊNCIAS INTERNAS	10	21
	Nº TOTAL DE ÓBITOS HOSPITALARES	5	64
	Nº TOTAL DE EVASÕES	1	3
	Nº DE LEITOS OPERACIONAIS/DIA	1.200	1.800
Nº TOTAL DE PACIENTES/DIA	846	1.746	

Fonte: Hospital Referência COVID19 – Unidade Olinda Brites de Albuquerque, NOVEMBRO 2022.

Conforme tabela acima, o número total de admissão da UTI adulto e Enfermaria adulto corresponde às admissões provenientes de transferências de outros serviços pela Central de Regulação do Estado de Pernambuco e as transferências da Clínica Médica para a Unidade de Terapia Intensiva e altas da UTI para a Clínica Médica. O número de admissões portanto, na tabela acima, corresponde ao número total de admissões em cada setor assistencial, sendo visto dessa forma, o movimento intra hospitalar.

Foram admitidos 50 pacientes na Unidade de Terapia Intensiva adulto e 58 pacientes na enfermaria adulto durante o mês de novembro.

Até o fim do mês de novembro o hospital fornecia 40 leitos de UTI adulto, 40 de enfermaria adulto, 10 leitos de Enfermaria pediátrica e 10 leitos de Unidade de Terapia Intensiva Pediátrica. O cálculo de leitos operacionais/dia da UTI adulto apresenta-se como: 60 leitos X 30 dias = 1.800 e Enfermaria adulto: 40 leitos X 30 dias = 1200 leitos operacionais/dia durante o mês de novembro 2022.

Hospital de Referência Brites de Albuquerque (UNIDADE OLINDA/COVID-19)

CNPJ: 10.583.920/0005-67

Av. Pan Nordestina, 4215 – Tabajara, Olinda - PE. 53350-015

EUD JOHNSON
Diretor Geral - UNIC - 84130
Hospital de Referência Brites de Albuquerque

PERFIL EPIDEMIOLÓGICO UTI ADULTO – NOVEMBRO 2022				
FAIXA ETÁRIA	HOMENS		MULHER	
80 anos ou mais	22,1%	15	20	32,3%
75-79 anos	14,7%	18	7	11,3%
70-74 anos	18,2%	11	8	12,9%
65-69 anos	14,7%	10	10	16,1%
60-64 anos	4,4%	3	6	9,7%
55-59 anos	5,9%	4	5	6,1%
50-54 anos	4,4%	3	2	3,2%
45-49 anos	7,4%	5	2	3,2%
40-44 anos	0,0%	0	2	3,2%
35-39 anos	4,4%	3	0	0,0%
30-34 anos	2,9%	2	0	0,0%
25-29 anos	1,5%	1	0	0,0%
20-24 anos	1,5%	1	0	0,0%
15-19 anos	0,0%	0	0	0,0%
10-14 anos	0,0%	0	0	0,0%
5-9 anos	0,0%	0	0	0,0%
0-4 anos	0,0%	0	0	0,0%
TOTAL		68	62	

PERFIL EPIDEMIOLÓGICO ENFERMARIA ADULTO – NOVEMBRO 2022				
FAIXA ETÁRIA	HOMEM		MULHER	
80 anos ou mais	31,0%	3	23	44,2%
75-79 anos	9,1%	1	10	19,2%
70-74 anos	27,6%	8	7	13,5%
65-69 anos	10,3%	3	3	5,8%
60-64 anos	13,6%	4	2	3,8%
55-59 anos	6,9%	2	0	0,0%
50-54 anos	3,4%	1	2	3,8%
45-49 anos	3,4%	1	1	1,9%
40-44 anos	0,0%	3	0	0,0%
35-39 anos	0,0%	4	1	1,9%
30-34 anos	0,0%	0	0	0,0%
25-29 anos	0,0%	3	1	1,9%
20-24 anos	0,0%	1	0	0,0%
15-19 anos	0,0%	3	1	1,9%
10-14 anos	0,0%	0	1	1,9%
5-9 anos	0,0%	0	0	0,0%
0-4 anos	0,0%	0	0	0,0%
TOTAL		29	52	

Hospital de Referência Brites de Albuquerque (UNIDADE OLINDA/COVID-19)

CNPJ: 10.583.920/0005-67

Av. Pan Nordestina, 4215 – Tabajara, Olinda – PE, 53350-015

EUA JOHNSON
 Diretor Geral - M. 11. 8120
 www.hcrb.com.br - 51 3333-1000

14.1 INDICADORES DE PRODUÇÃO E QUALIDADE LEITOS DE INTERNAÇÕES PEDIÁTRICAS - NOVEMBRO

A análise ocorre a partir da continuidade das atividades nos setores de internações pediátricas, décimo quarto mês de funcionamento, através das rotatividades demonstradas no quadro abaixo:

ATIVIDADE	INDICADOR	ENFERMARIA	UTI PED
INTERNAÇÃO	Nº TOTAL DE ADMISSÕES	92	36
	Nº TOTAL DE ALTAS	99	6
	Nº TOTAL DE TRANSFERÊNCIAS EXTERNAS	0	0
	Nº TOTAL DE TRANSFERÊNCIAS INTERNAS	10	28
	Nº TOTAL DE ÓBITOS HOSPITALARES	0	2
	Nº TOTAL DE EVASÕES	0	0
	Nº DE LEITOS OPERACIONAIS/DIA	600	600
Nº TOTAL DE PACIENTES/DIA	362	581	

Fonte: Hospital Referência COVID19 - Unidade Olinda Britas de Albuquerque NOVEMBRO 2022.

Conforme tabela acima, o número total de admissões de cada setor corresponde às admissões provenientes de transferências de outros serviços de saúde e transferências internas, tendo em vista as transferências da Clínica Médica para a Unidade de Terapia Intensiva e altas da UTI para a Clínica Médica, o número de admissões portanto, nessa tabela, corresponde ao número total de admissões em cada setor assistencial, sendo visto dessa forma o movimento intra hospitalar.

Ao final do mês novembro, o Hospital oferecia 10 leitos de UTI pediátrica e 10 leitos de enfermaria pediátrica.

O total de saídas hospitalares se dá pela somatória das altas, transferências externas, óbitos e evasões que, no ao final do mês de novembro soma-se 107 nos setores assistenciais pediátricos, conforme tabela a seguir.

Hospital de Referência Britas de Albuquerque (UNIDADE OLINDA/COVID-19)

CNPJ: 10.583.920/0005-67

Av. Pan Nordesteira, 4215 - Tabajara, Olinda - PE, 53350-015

EUDIR JOHNSON
Diretor Geral - Matr.: 8430
Hospital de Referência Britas de Albuquerque

**PERFIL EPIDEMIOLÓGICO – ENFERMARIA PEDIÁTRICA
NOVEMBRO 2022**

FAIXA ETÁRIA	MENINO		FAIXA ETÁRIA	MENINA	
15-19 anos	0,0%	0	15-19 anos	0	0,0%
10-14 anos	3,2%	1	10-14 anos	1	3,3%
5-9 anos	41,9%	13	5-9 anos	7	23,3%
0-4 anos	53,1%	17	0-4 anos	22	
TOTAL		31	TOTAL	30	

PERFIL EPIDEMIOLÓGICO UTI RED – NOVEMBRO 2022

FAIXA ETÁRIA	MENINO		MENINA	
15-19 anos	0,0%	0	0	0,0%
10-14 anos	0,0%	0	4	30,8%
5-9 anos	16,7%	2	3	23,1%
0-4 anos	53,3%	10	6	48,2%
TOTAL		12	13	

HOSPITAL BRITES DE ALBUQUERQUE

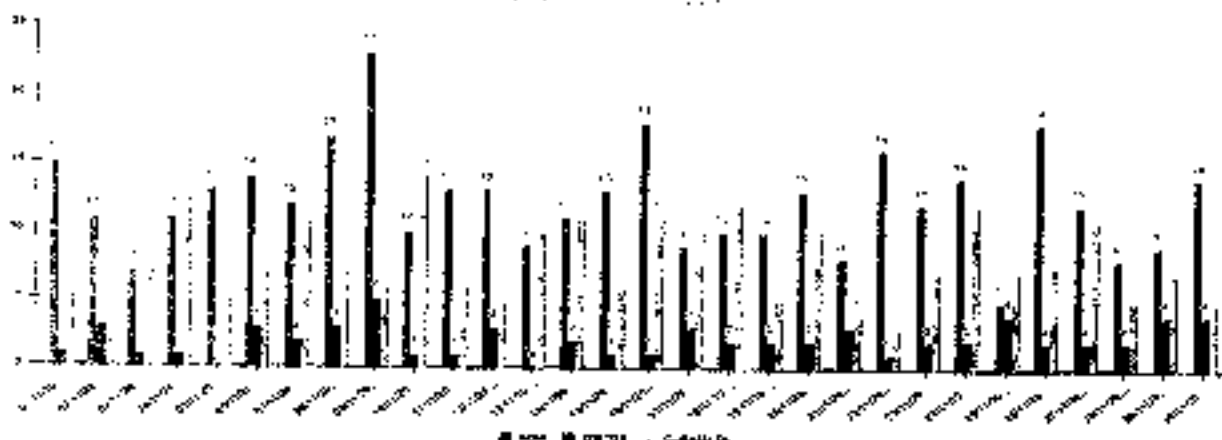

Hospital de Referência Brites de Albuquerque (UNIDADE OLINDA/COVID-19)

CNPJ: 10.583.920/0005-67

Av. Pan Nordestina, 4215 – Tabajara, Olinda – PE, 53350-015

EUD JOHNSON
Diretor Geral - Matr.: 9330
Hospital de Referência Brites de Albuquerque

15. INDICADORES EPIDEMIOLÓGICOS E DE PRODUÇÃO – DEZEMBRO

A análise ocorre a partir da continuidade das atividades nos setores de internações adulto, no vigésimo primeiro mês de funcionamento, através das relatividades demonstradas no quadro abaixo:

DEZEMBRO			
ATIVIDADE	INDICADOR	ENFERMARIA ADULTO	UTI ADULTO
INTERNAÇÃO	Nº TOTAL DE ADMISSÕES	83	103
	Nº TOTAL DE ALTAS	67	50
	Nº TOTAL DE TRANSFERÊNCIAS EXTERNAS	7	9
	Nº TOTAL DE TRANSFERÊNCIAS INTERNAS	7	13
	Nº TOTAL DE ÓBITOS HOSPITALARES	9	51
	Nº TOTAL DE EVASÕES	2	2
	Nº DE LEITOS OPERACIONAIS/DIA	1.240	1.860
	Nº TOTAL DE PACIENTES/DIA	781	1.717

Fonte: Hospital Referência COVID19 – Unidade Olinda Brites de Albuquerque, DEZEMBRO 2022.

Conforme tabela acima, o número total de admissão da UTI adulto e Enfermaria adulto corresponde às admissões provenientes de transferências de outros serviços pela Central de Regulação do Estado de Pernambuco e as transferências da Clínica Médica para a Unidade de Terapia Intensiva e altas da UTI para a Clínica Médica. O número de admissões portanto, na tabela acima, corresponde ao número total de admissões em cada setor assistencial, sendo visto dessa forma, o movimento intra hospitalar.

Foram admitidos 103 pacientes na Unidade de Terapia Intensiva adulto e 83 pacientes na enfermaria adulto durante o mês de outubro. O total de saídas hospitalares se dá pela somatória das altas, transferências externas, óbitos e evasões que, no ao final do mês de dezembro soma-se 137 nos setores assistenciais pediátricos, conforme tabela a seguir.

Hospital de Referência Brites de Albuquerque (UNIDADE OLINDA/COVID-19)

CNPJ: 10.583.920/0005-67

Av. Pan Nordestina, 4215 – Tabajara, Olinda – PE, 53350-015

EGD JOHNSON
Diretor Geral
Hospital de Referência Brites de Albuquerque

Até o fim do mês de dezembro o hospital fornecia 60 leitos de UTI adulto, 40 de enfermaria adulto, 10 leitos de Enfermária pediátrica e 10 leitos de Unidade de Terapia Intensiva Pediátrica. O cálculo de leitos operacionais/dia da UTI adulto apresenta-se como: 50 leitos X 31 dias = 1.550 e Enfermária adulto: 40 leitos X 31 dias = 1240 leitos operacionais/dia durante o mês de dezembro/2021.

PERFIL EPIDEMIOLÓGICO UTI ADULTO - DEZEMBRO 2022				
FAIXA ETÁRIA	HOMEM		MULHER	
80 anos ou mais	15,9%	7	9	18,0%
75-79 anos	11,4%	5	7	14,0%
70-74 anos	18,2%	8	12	24,0%
65-69 anos	6,8%	3	9	18,0%
60-64 anos	15,9%	7	4	8,0%
55-59 anos	9,1%	4	1	2,0%
50-54 anos	4,5%	2	3	6,0%
45-49 anos	4,5%	2	2	4,0%
40-44 anos	4,5%	2	0	0,0%
35-39 anos	0,0%	0	0	0,0%
30-34 anos	9,0%	3	0	0,0%
25-29 anos	0,0%	0	0	0,0%
20-24 anos	2,3%	1	2	4,0%
15-19 anos	0,0%	0	1	2,0%
10-14 anos	0,0%	0	0	0,0%
5-9 anos	0,0%	0	0	0,0%
0-4 anos	0,0%	0	0	0,00%
TOTAL		44	50	

PERFIL EPIDEMIOLÓGICO ENFERMARIA ADULTO - DEZEMBRO 2022				
FAIXA ETÁRIA	HOMEM		MULHER	
80 anos ou mais	14,3%	5	12	31,6%
75-79 anos	11,4%	4	1	2,6%
70-74 anos	22,9%	8	9	23,7%
65-69 anos	6,6%	3	1	2,6%
60-64 anos	20,0%	7	6	15,8%
55-59 anos	2,9%	1	1	2,6%
50-54 anos	3,7%	2	2	5,3%
45-49 anos	2,9%	1	0	0,0%
40-44 anos	6,7%	2	1	2,6%
35-39 anos	0,0%	0	1	2,6%
30-34 anos	2,9%	1	1	2,6%
25-29 anos	0,0%	0	1	2,6%
20-24 anos	2,9%	1	2	5,3%
15-19 anos	0,0%	0	0	0,0%
10-14 anos	0,0%	0	0	0,0%
5-9 anos	0,0%	0	0	0,0%
0-4 anos	0,0%	0	0	0,0%
TOTAL		35	38	

Hospital de Referência Brites de Albuquerque (UNIDADE OLINDA/COVID-19)

CNPJ: 10.583.920/0005-67

Av. Pan Nordestina, 4215 – Tabajara, Olinda – PE, 53350-015

EUD JOHNSON
 Diretor Geral - Matr. 8430
 Hospital de Referência Brites de Albuquerque

15.1. INDICADORES DE PRODUÇÃO E QUALIDADE LEITOS DE INTERNAÇÕES PEDIÁTRICOS - DEZEMBRO

A análise ocorre a partir da continuidade das atividades nos setores de internações pediátricas, décimo quarto mês de funcionamento, através das rotatividades demonstradas no quadro abaixo:

ATIVIDADE	INDICADOR	UTIP	UTIPED
INTERNAÇÃO	Nº TOTAL DE ADMISSÕES	102	49
	Nº TOTAL DE ALTAS	97	7
	Nº TOTAL DE TRANSFERÊNCIAS EXTERNAS	1	2
	Nº TOTAL DE TRANSFERÊNCIAS INTERNAS	8	41
	Nº TOTAL DE ÓBITOS HOSPITALARES	0	1
	Nº TOTAL DE EVASÕES	3	0
	Nº DE LEITOS OPERACIONAIS/DIA	620	620
	Nº TOTAL DE PACIENTES/DIA	359	552

Fonte: Hospital Referência COVID19 – Unidade Olinda Brites de Albuquerque, DEZEMBRO 2022

Conforme tabela acima, o número total de admissões de cada setor corresponde às admissões provenientes de transferências de outros serviços de saúde e transferências internas, tendo em vista as transferências da Clínica Médica para a Unidade de Terapia Intensiva e altas da UTI para a Clínica Médica. o número de admissões portanto, nessa tabela, corresponde ao número total de admissões em cada setor assistencial, sendo visto dessa forma o movimento intra hospitalar.

Ao final do mês de dezembro, o Hospital oferecia 10 leitos de UTI pediátrica e 10 leitos de enfermaria pediátrica. O total de saídas hospitalares se dá pela somatória das altas, transferências externas, óbitos e evasões que, no ao final do mês de dezembro soma-se 111 nos setores assistenciais pediátricos, conforme tabela a seguir.

Hospital de Referência Brites de Albuquerque (UNIDADE OLINDA/COVID-19)

CNPJ: 10.583.920/0005-67

Av. Pan Nordestina, 4215 – Tabajara, Olinda – PE. 53350-015

EUD JOHNSON
Diretor Geral - Tab. 1 - 8430
Hospital (COVID-19) - Un. 12 - Albuquerque

O total de saídas hospitalares se dá pela somatória das altas, transferências externas, óbitos e evasões que, no ao final do mês de dezembro soma-se 54 nos setores assistenciais pediátricos, conforme tabela a seguir.

PERFIL EPIDEMIOLÓGICO UTI PED - DEZEMBRO 2022

FAIXA ETÁRIA	MENINO		MENINA	
	Porcentagem	Quantidade	Quantidade	Porcentagem
15-19 anos	0,0%	0	0	0,0%
10-14 anos	10,5%	2	2	9,1%
5-9 anos	31,6%	6	5	22,7%
0-4 anos	67,9%	11	15	68,2%
TOTAL		19	22	

PERFIL EPIDEMIOLÓGICO ENFERMARIA PEDIÁTRICA - DEZEMBRO 2022

FAIXA ETÁRIA	MENINO		MENINA	
	Porcentagem	Quantidade	Quantidade	Porcentagem
15-19 anos	0,0%	0	0	0,0%
10-14 anos	6,7%	2	4	14,8%
5-9 anos	27,3%	7	20	37,0%
0-4 anos	66,0%	21	18	48,1%
TOTAL		30	27	

HOSPITAL BRITES DE ALBUQUERQUE

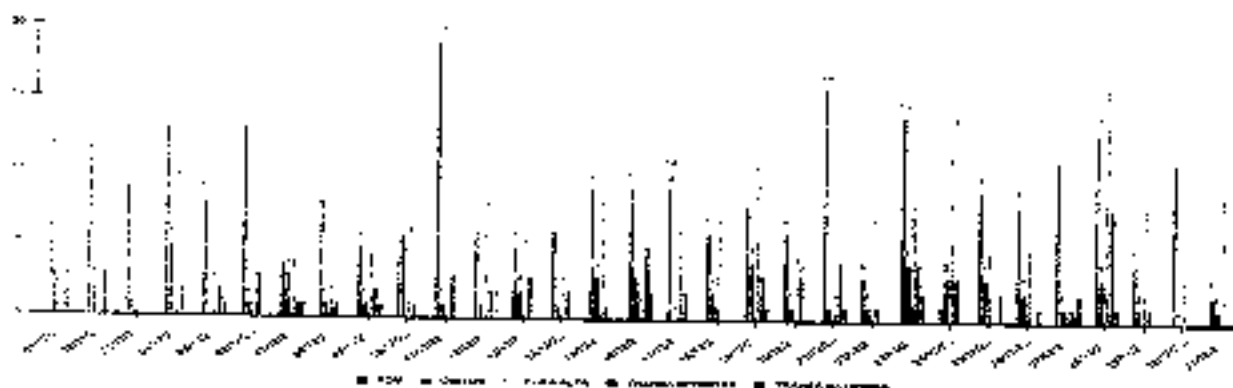

Hospital de Referência Brites de Albuquerque (UNIDADE OLINDA/COVID-19)

CNPJ: 10.583.920/0005-67

Av. Pan Nordestina, 4215 - Tabajara, Olinda - PE, 53350-015

EUJOHNSON
 Diretor Geral - Matr.: 8433
 Hospital de Referência Brites de Albuquerque

16. GESTÃO DE PESSOAS

16.1 COLABORADORES

	QTD	PRESTADOR	VALOR
MEDICOS	125	-	R\$ 1.459.133,54
OUTROS PROFISSIONAIS DE SAÚDE	431	-	R\$ 1.220.777,72
ADMINISTRATIVOS	53	-	R\$ 185.716,01

Fonte: Hospital de Referência COVID19 - Unidade Olinda Brites da Albuquerque, JANEIRO 2022.

16.2 ADMISSÕES E DEMISSÕES

Total de Admitidos DEZEMBRO 2022	28
Total de Demitidos DEZEMBRO 2022	7
Total Ativos DEZEMBRO 2020	609
Turnover 12/2021 (8,04%)	0,67%%

Fonte: Hospital de Referência COVID19 - Unidade Olinda Brites da Albuquerque, JANEIRO 2022.

EUDY JOHNSON
Diretor Geral - Matr.: 8410
Hospital de Referência COVID-19 - Unidade Olinda Brites da Albuquerque

Hospital de Referência Brites da Albuquerque (UNIDADE OLINDA/COVID-19)

CNPJ: 10.583.920/0005-67

Av. Pan Nordesteira, 4215 - Tabajara, Olinda - PE, 53350-015